



SDARCH Trivelli & Associati svolge, dal 1997, attività di progettazione e ricerca nel campo dell'architettura, del paesaggio e dell'architettura sostenibile con clienti sia pubblici che privati.

Siamo esperti nell'ideazione, gestione e comunicazione dei nostri progetti in realtà urbane complesse.

Siamo uno studio di architettura pluripremiato con una reputazione internazionale per la qualità del design, per l'esperienza ambientale pionieristica e un approccio architettonico progressivo.

Negli ultimi vent'anni abbiamo progettato edifici urbani sia residenziali che commerciali e numerosi progetti paesaggistici.

I nostri progetti architettonici e paesaggistici hanno ottenuto diversi riconoscimenti internazionali.

Alessandro Trivelli

SDARCH Trivelli&Associati

4, Via G. C. Procaccini 20154 Milano,

[REDACTED]

[REDACTED]

[REDACTED]

[REDACTED]

Sito web : www.sdarch.it

Alessandro Trivelli, Fondatore, architetto associato, legale rappresentante

nato a Milano [REDACTED]

1990 Laureato in Architettura presso il Politecnico di Milano

1992 Iscrizione Ordine degli Architetti P.P.C. di Milano, n. 7388.

2000 Dottorato di Ricerca in Ingegneria con una tesi inedita sull'architettura sostenibile.

Dal 2000 AL 2019 è professore a contratto presso il Politecnico di Milano e dal 2020 presso l'Università degli Studi di Bergamo nel corso "Progettazione Sostenibile"

Dal 2014 al 2021 è stato Consigliere dell'Ordine degli Architetti P.P.C. della Provincia di Milano e dal 2017 al 2021 Vice Presidente del CdA della Fondazione dell'Ordine degli Architetti di Milano.

Silvia Calatroni, architetta associata

nata a Milano [REDACTED]

1993 Laureata in Architettura presso il Politecnico di Milano

1998 Iscrizione Ordine degli Architetti P.P.C. di Milano, n.10196

Tra 1995-1997 si trova in Francia collaborando con l'arch. paesaggista Alain Marguerit.

Di ritorno in Italia, ha conseguito nel 1998 il Diploma in Architettura del paesaggio presso la Scuola d'arte del Castello Sforzesco di Milano.

Dal 2004 è entrata a far parte di SdARCH Trivelli & Associati come partner.

Membro di AIAPP / IFLA dal 2018 n.1036

ARCHITETTURA SOSTENIBILE

Il nostro studio di progettazione pone grande attenzione al tema del luogo, della storia e delle forme che lo possono rappresentare in un approccio contemporaneo all'architettura dello spazio. Per noi, l'architettura sostenibile è *lo spazio di equilibrio fra le necessità umane attuali e future.*

Nel lavoro di studio cerchiamo di capire cosa sarà il futuro di ciò che stiamo progettando, il nostro approccio all'architettura sostenibile vuole cercare di portare gli elementi immateriali e percettivi che influenzano lo spazio abitato e nella realizzazione dei nostri progetti.

La luce naturale, l'energia il rapporto con il luogo e con la storia del territorio e degli abitanti diventano materia, forma e relazioni spaziali.

Con l'architettura cerchiamo di creare uno spazio di relazioni materiali e immateriali integrate nel contesto, con le attività umane e con il paesaggio per un ambiente di vita in cui uomo e natura si possano trovare armonia ed equilibrio in un continuo geografico dove forma ed elementi immateriali si fondono.

LANDSCAPE DESIGN

Il paesaggio è lo spazio della memoria collettiva.

Ci sono molti aspetti in comune con la progettazione architettonica che ha sempre un ruolo significativo nel descrivere la cultura di un luogo, la sua evoluzione e continuità con la rappresentazione fisica e artistica, l'elaborazione delle idee.

Il dialogo con la storia, con il luogo e con il committente è una caratteristica fondamentale del nostro approccio, oltre a leggere il contesto e lo spazio costruito.

Questo dialogo costante ci consente di progettare in modo sensibile luoghi e architetture con un rispetto radicale delle condizioni del contesto e dei suoi margini.

Con l'architettura cerchiamo di creare uno spazio di materiali integrati e relazioni immateriali con il contesto e con le attività umane, con la progettazione del paesaggio un ambiente di vita in cui uomini e natura possano essere in equilibrio, in bellezza.

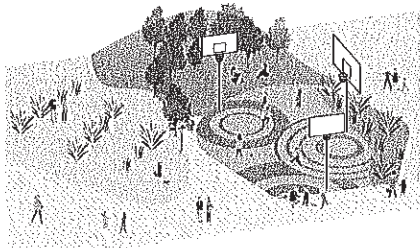
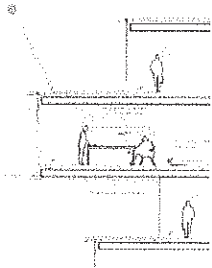
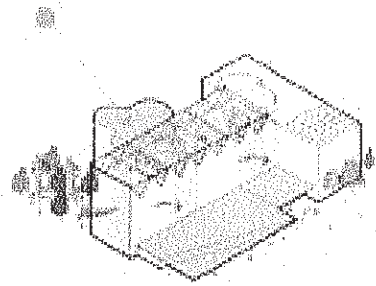

PREMI PER OPERE E PROGETTI

2021 Secondo Premio al Concorso di Progettazione Valorizzazione architettonica e paesaggistica del sito industriale di Brindisi. Nuova Centrale e uffici.

2021 Primo Premio al Concorso Internazionale "Jardin de la Paix" a Metz.

2020 Golden Award . Alaros Landscape Association. Russia.

2019 Primo Premio, Design Competition "Re-thinking Piazza della Cooperazione, Milano.

2019 Golden Medal for "You are the landscape", Temporary garden at International Urban landscape design Competition Moscow Flower Jam.

2018 Second Prize, category "Large show garden" in Moscow Flower International Urban Landscape Competition.

2018 Constitution Garden Kuwait. Menzione Premio Paysage /Topscap Brand&Tourism.

2018 Honorary Award, from Russian State Museum for "the promoting of Russian art Heritage"

2017 The Plan Award 2017, Shortlisted, Sunstar Headquarters in Etoy CH.

2016 The Plan Award 2016, Winner Landscape, Akasya Central Park Istanbul.

2016 Constitution Garden Kuwait. Progetto nominato all'Aga Khan for Architecture Award.

2016 Akasya Central Park. Progetto nominato all'Aga Khan for Architecture Award

2015 Faith Park, Tirana AL, Invited Design Competition (2° classificato)

2015 New Supreme Court and School of Magistrates, Tirana AL (3° classificato)

2014 Centro Civico Quartiere Isola - Garibaldi, Milano (2° classificato) con Alhadeff Architects

2014 Astana Pantheon delle Religioni, Kazakistan (Progetto Menzionato) con Alhadeff Architects

2011 Secondo Premio Internazionale Eurosolar 2010.

2009 Nuova sede della Provincia di Parma (Menzione d'onore) con Alhadeff Architects e Feilden Clegg Bradley.

2007 Premio Internazionale Torsanlorenzo 2007. Paesaggio di Olivium Villas, Bodrum, Turchia. 2° Premio

2007 Next Energy 2007. Asilo Brivio con E. Zambelli, E. Pizzi + Politecnico di Milano (menzione).

2006 Azioni per la sostenibilità Building Best Practice. per PEEP 2003 di Abbiategrasso (segnalazione)

2006 Premio Eurosolar Italia 2006. Asilo Brivio con E. Zambelli, E. Pizzi + Politecnico di Milano.

2005 Museo dell'Automobile a Torino (progetto terzo classificato) con Tuner&Townsend, Dodi, e altri

2004 Concorso per 28 alloggi bioclimatici, Roma. (progetto menzionato) con A. Lusardi.

2004 Concorso per allestimento tematico ad Orticola (Silvia Calatroni con G. Gatti; selezionato)

2004 Padiglione per Il 40° Anniversario del CPP. Concorso ad inviti (primo classificato)

2003 Nuova Sede Uffici General Electric Milano con A.Fiori. (concorso ad inviti, 1° classificato)

2000 Laghetto del Pai. Cazzago San martino (BS) (1° classificato)

1997 Giardini del Comune di Carpenedolo (MN). (1° classificato +altri)

1995 Concorso Living in the city . (progetto segnalato) con E. Pizzi. S. Croce

PUBBLICAZIONI

2020

- A. Trivelli, S. Calatroni, " Make Your City Greener. Azioni per rendere lo spazio urbano più resiliente e sostenibile con la vegetazione. 01 Depaving Design Guide NBS Nature Based Solutions" licensed under CC BY-NC-SA 4.0

2015

- A. Trivelli, S. Calatroni, " Sensitivity beyond Rules: The Way to Accessible Design" LANDSCAPE RECORD n.6/2015.12 ISBN 978-1-910596-04-3
- A. Trivelli, "A tree is not a green stuff"; LANDSCAPE RECORD n.3/2015.06 pp114-116, ISSN 2325-33-9 ISBN 978-988-14124-5-4

2012

- Alessandro Trivelli "Uffici. Qualità e comfort nelle diverse soluzioni spaziali del luogo di lavoro", collana PIT Report. Maggioli Editore, ISBN 978-88-387-6991-5
- "Innovations for Temporary housing solutions ", Proceedings XXXVIII IAHS World Congress – Vision for the Future of the Housing. Mega Cities", 2012. Trivelli, A. Pavesi, A. Pinto, P. Piella; ISBN 978-975-561-417-5

2011

- Alessandro Trivelli, "Edilizia Residenziali Innovativa", collana PIT Report, Maggioli Editore
- 2011, ISBN 978-88-387-5762-3
- Fondazione Ordine Architetti di Milano – "Itinerari di architettura sostenibile milanese: tecnologie e progetto". A cura di Alessandro Trivelli.

2009

- Fondazione Ordine Architetti di Milano – "Itinerari di architettura sostenibile milanese". A cura di Alessandro Trivelli visite di Chiara Piantini pp 1-35.

2007

- Arketipo Il Sole 24 ore Ed. 2007 – n.12 Aprile 2007, "Uffici nuovi spazi del lavoro: percorsi nascosti di luce. Deloitte Building"; testo di Alessandro Trivelli; pp.66-77.
- Arketipo Il Sole 24 ore Ed. 2007 – n.19 Dicembre 2007, "Prospettive verso il parco"; testo di Alessandro Trivelli; pp.76-84.

2006

- COSTRUIRE Segesta Ed. 2006 da Gennaio a Dicembre 2006, "Architettura in dettaglio: Tecnologie Sostenibili" a cura di E. Pizzi e di A. Trivelli ,disegni di A. Trivelli.

2005

- COSTRUIRE Segesta Ed. 2005 dal n.259 al 268 da Gennaio a Dicembre 2005, "Architettura in dettaglio:" a cura di E. Pizzi, disegni di A. Trivelli e Stefano Ravasio.
- L'architettura Naturale n.26 Marzo 2005, "Progetto di Concorso Ponte Galeria" (pp62-65) Ed. Edicom.
- L'architettura Naturale n.27 Marzo 2005, "Abbiategrasso verso la sostenibilità " (pp71-74) Ed. Edicom
- Il progetto dell'abitare. Faelza Editore n. 5 Dicembre 2005 "; " Flessibilità e sostenibilità nella residenza". P. 99-100. ISBN 1724-7470

2004

- COSTRUIRE Segesta Ed. 2004 - dal n.249 al 258 da Gennaio a Dicembre 2004, "Architettura in dettaglio:" a cura di E. Pizzi, disegni di A. Trivelli e Stefano Ravasio.
- AL Mensile di informazione degli Architetti Lombardi. N. 11 – ottobre 2004 Recensione editoriale.
- COSTRUIRE, n. 257 Ottobre 2004; "Questione di criteri" (pp.35-38) Ed. Segesta
- ACER, n. 5 Maggio 2004; "Ricominciare dall'acqua" (pp.77-818) con Francesca Oggioni e Silvia Calatroni.

2003

- AL Mensile di informazione degli Architetti Lombardi. N. 4 – aprile 2003 Recensione editoriale.
- Aavv. Un percorso iniziato.. " Il marchio Casaqualità Bioarchitettura nel panorama della certificazione" (pp35-41)
- Aavv. Mensile di informazione degli ingegneri emiliani. Titolo:" Architetto e Ambiente cercansi: Valutare e certificare la sostenibilità ambientale nell'edilizia: programmi, progetti e attese."
- UNI Aavv.Titolo:" Il percorso della qualità nel processo edilizio in un ottica di sostenibilità. I requisiti nella fase fuori opera nel processo di costruzione: materiali, flussi e risorse" Aprile 2003.
- AL Mensile di informazione degli Architetti Lombardi. N. 9 settembre 2003 " Architettura sostenibile: Associarsi con l'ambiente " " Architettura sostenibile: Regolamenti edilizi "

2002

- COSTRUIRE Segesta Ed. 2001. dal n.225 al 237 da Gennaio a Dicembre 2002, "Architettura in dettaglio:" a cura di E. Pizzi, disegni di A. Trivelli e Stefano Ravasio.
- AL Mensile di informazione degli Architetti Lombardi. N. 5 maggio 2002 " Risorse e sostenibilità ambientale: Il "Programma tetti fotovoltaici" nelle applicazioni legislative e nei programmi di promozione delle attività per lo sviluppo sostenibile: il D.Lgs. 26/10/1995 n. 504; la L.13/05/1999 n. 133 e la Delibera 6/12/2000 dell'Autorità per l'energia elettrica e del gas. "Sottotitolo "Energia rinnovabile: il programma tetti fotovoltaici"
- R'02 6th World Congress on Integrated Resources Management. "Managing the resource forward the sustainable architecture; Poster presentation.

2001

- COSTRUIRE Segesta Ed. -- dal n.212 al 223 da Gennaio a Dicembre 2001, "Architettura in dettaglio:" a cura di E. Pizzi, disegni di A. Trivelli e Stefano Ravasio.
- AL Mensile di informazione degli Architetti Lombardi. N. 6/7; giugno – luglio 2001: "Territorio e Paesaggio", Normative tecniche: " Normative ambientali per la ecosostenibilità, architettura e sostenibilità ambientale."
- AL Mensile di informazione degli Architetti Lombardi. N. 12 – dicembre 2001 Recensione editoriale.

2000

- COSTRUIRE Segesta Ed. -- dal n.198 al 211 da Gennaio a Dicembre 2000, "Architettura in dettaglio:" a cura di E. Pizzi, disegni di A. Trivelli e Stefano Ravasio.
- Informazioni DISET, "Architettura sostenibile: strumenti e criteri per la progettazione". P.7-8. Ottobre 2000. Anno 2 numero 4. Periodico trimestrale.

1999

- COSTRUIRE Segesta Ed. -- dal n.186 Febbraio 1999 al n. 197 Dicembre 1999 "Architettura in dettaglio" a cura di E. Pizzi disegni di A. Trivelli.

1998

- IABSE '98 –Construction 21, "Rehabilitation Methods for Residential Buildings", memoria al convegno IABSE Berlino; con R. Borlenghi, T. Poli, M. Fiori, A. Pavesi.
- COSTRUIRE Segesta Ed. – dal n.174 Febbraio 1998 al n. 185 Dicembre 1998 "Architettura in dettaglio" a cura di E. Pizzi disegni di A. Trivelli.
- Buildings" 21/22 maggio 1998, con M. Fiori, R. Borlenghi, S. Pavesi, T. Poli.
- RIABITA Rima Ed. – n..5; n. 11 del 1998

1997

- RIABITA Rima Ed. – n.1-2; n.3; n.4 ; n.5; n.6; n. 9; n. 10 del 1997.
- COSTRUIRE Segesta Ed. -- dal n.164 Febbraio 1997 al n. 173 Dicembre 1997 "Architettura in dettaglio" a cura di E. Pizzi disegni di A. Trivelli.
- COPAT '97 – "Diagnosis y strategias de reparacion para la recalificacion de las

edificaciones: un caso di studio", memoria al convegno Copat 1997. Con S. Croce, E. Pizzi, M. Fiori.

1996

- Indagine conoscitiva sulla professione inserita in atti del Convegno: "Architetto: quale futuro?", Ordine degli Architetti di Milano, Giugno 1996.
- RIABITA Rima Ed. - n.4; n.6; n.7; n.11 del 1996
- COSTRUIRE Segesta Ed. - dal n.153 Febbraio 1996 al n. 163 Dicembre 1996 "Architettura in dettaglio" a cura di E. Pizzi disegni di A. Trivelli.

PROGETTI PUBBLICATI

- 2021 - PAYSAGE TOPSCAPE n. 42 Febbraio 2021 "Make your City Greener". ISSN 2279-7610
- 2020 - ACER n. 6/2020 Novembre-Dicembre 2020 "Make your City Greener". ISSN 1828-4434
- 2020 - Disegnarecon Vol 13 n. 24 June 2020 in "From the Wall to the Pavement and Back. Murals in the Epoch of Drones." (Marta Magagnini) ISSN 1828-5961
- 2020 - Arketipo n. 143 Dicembre 2020 in "Piazze Aperte." (Azzurra Muzzonigro) ISSN 1828-4450
- 2020 - Casa Naturale Anno XVI n. 107 Luglio Agosto 2020 in "Plasmate dalla natura." (Marta Magagnini)
- 2019 - Domus n. 1041 Dicembre 2019 "Piazza della Cooperazione, Milano"
- 2019 - Nature Turkey April 2019 "Bahcekoy Villa" privet garden in Istanbul, TK.
- 2019 - Elle Décor Turkey April 2019 "Modern Ronesans" privet garden in Istanbul
- 2018 - Paysage Topscape n. 34 Novembre 2018 "Exhibition garden in Moscow"
- 2018 - Gardenia n. 414 Ottobre 2018 "Exhibition garden in Moscow"
- 2017 - Selezione "AWW Interni Architecture World Wide"
- 2017 - Catalogo del premio "The Plan Award 2015/2016/2017" ISSN 2499-6602
- 2017 - Catalogo del premio "Dedalo Minosse 2017"
- 2016 - Steffan Robel. "Green space in the community". Images Publishing. pp.68-73
- Akasya Acibadem Central Park. ISBN 9781864706536
- 2016 - LANDSCAPE JOURNAL Autumn 2016 - "Constitution garden". (cover page) ISSN 2325-3339 ISBN 978-988-14124-5-4
- 2016 - LANDSCAPE ME June 2016 - "Constitution garden". (cover page)
- 2015 - LANDSCAPE RECORD n.3/2015 - "A tree is not a green stuff". ISSN 2325-33-9 ISBN 978-988-14124-5-4
- 2015 - LANDSCAPE RECORD n.1/2015 - Progetto Akasya Central Park, Istanbul. Pp 16-21 ISBN 978-988-12968-7-0
- 2015 - WORLD LANDSCAPE ARCHITECTURE n.20 - Progetto Akasya Central Park, Istanbul.
- 2015 - Concorsi&Architettura n.2 - Concorso Centro Civico Isola Garibaldi, Milano.
- 2015 - PAYSAGE TOPSCAPE n.19 - Progetto Akasya Central Park, Istanbul, Ed. Paysage, ISSN 2279-7610 50019
- 2014 - PAYSAGE TOPSCAPE n.17 - Progetto Constitution Garden in Kuwait City, Ed. Paysage, ISSN 2279-7610 40017
- 2011 - SIDE n.12 - Progetto residenziale a Pregnana Milanese.
- 2010 - PROGETTARE Giugno - "Housing sociale: una comunità per crescere" progetto concorrente concorso Housing in Via Cenni, Milano.
- 2010 - Corriere della Sera, 22 Maggio - Nuova sede per uffici Provincia di Parma
- 2009 - Piscine Oggi, "Un ambiente, tre sistemi paesaggistici"; pp.82-85, Aprile Giugno 2009, n. 146, anno 37 Editrice Il Campo.
- 2008 - Architectural Digest, "An Aegean Idyll pp134-141", August 2009, Volume 65, n.8 Editrice Condé Nast.

- 2005 – Abbiategrasso sostenibile, in "Architettura Naturale" periodico ed. Edicom spa, n.27, Ottobre 2005, pp.81-86.
- 2005 – Concorso Ponte Galeria, in "Architettura Naturale" periodico ed. Edicom spa, n.26 marzo 2005, pp.81-86.
- 2004 – Costruire, luglio-Agosto 2004, Segesta Editore.
- 2003 – Industria Italiana del Cemento. "Idee di prefabbricazione" n.789, luglio-Agosto 2003, AITEC Editore.
- 2000 – MODULO. "Recupero dell'involucro-qualche idea da un concorso: Living in the city" n.267,; Dicembre 2000 - Gennaio 2001, BEMA Editore.
- 1999 – COSTRUIRE n.199 "L'immobile dei movimenti", Deposito IKEA Piacenza
- 1998 – Case di BELLA. "Piccole abitazioni". Rusconi Editore.
- 1997 – CASA OGGI. "99 Progetti per Milano". Di Baio Editore.
- 1997 – BRAVA CASA. "Spazi rubati e semplicità". Rizzoli Editore.
- 1996 – RESIDENZE FLESSIBILI. Ed. Bema.
- 1995 – LIVING IN THE CITY. European Commision Directorate General XII for Science Research and Development, .Catalogo del concorso.
- 1994 – CHIESE PER ROMA., Ed. Opera Romana.Catalogo di concorso. PREMIO NAZIONALE L.COSENZA. Ed. Alinea.Catalogo di Concorso.
- 1994 – INTORNO AL FUOCO. 'Il caminetto tra mito storia e tecnologia'.Ed. Electa
- 1993 – VILLE E GIARDINI n.276, Dicembre 1992.Ed. Segesta.
- 1993 – VETRO INTERNI n.7.Ed. Editas."L'immagine del fuoco" di Valerio Montieri.
- 1992 – PROGETTO CAMINO n.8 Anno Quarto."Immagine per un camino.
- 1992 – ZODIAC n.7. Il Polo Universitario di Como (a titolo di coll.) Emilio Pizzi, Gianpaolo Valenti. Ed. Abitare Segesta.
- 1991 – LA CASA PIU' BELLA DEL MONDO. Ed. Arcantorie. Catalogo di Concorso.

2021 Jardin Russie, Jardin de la Paix.Metz

Importo: EUR 50.000,00

Committente: Art & Jardins (F)

Categoria: edilizia e paesaggio.

Progettisti: SDARCH Trivelli &Associati (A. Trivelli, S. Calatroni)

Fase: Concorso di progettazione – Primo Premio-

2021 Valorizzazione architettonica e paesaggistica del sito industriale di Brindisi. Nuova Centrale e uffici.

Importo: EUR 23.500.000,00

Committente: Enel Produzione SpA

Categoria: edilizia e paesaggio.

Progettisti: SDARCH Trivelli &Associati (A. Trivelli, S. Calatroni)

Fase: Concorso di progettazione – Secondo Premio

2021 Municipio di Castione Andevenno

Importo: EUR 100.000,00

Committente: Comune di Castione Andevenno

Categoria: edilizia e paesaggio.

Progettisti: SDARCH Trivelli &Associati (A. Trivelli, S. Calatroni)

Fase: Concorso di progettazione, prima fase

2020/21 Appartamento privato

Importo: EUR 100.000,00

Committente: Milano

Categoria: edilizia.

Progettisti: SDARCH Trivelli &Associati (A. Trivelli, S. Calatroni)

Fase: preliminare, definitivo, esecutivo, DL.

2020/21 Appartamento privato

Importo: EUR 200.000,00

Committente: Santa Margherita Ligure (GE)

Categoria: edilizia e paesaggio

Progettisti: SDARCH Trivelli &Associati (A. Trivelli, S. Calatroni)

Fase: preliminare, definitivo, esecutivo, DL.

2020 Recupero area ex-Caserma Montezemolo, Cuneo (IT)

Importo: EUR 2.000.000,00

Committente: Comune di Cuneo

Categoria: edilizia e paesaggio

Progettisti: SDARCH Trivelli &Associati, con DAPstudio (capo progetto), 3+Progetti

Fase: studio fattibilità / gara.

2020 Reinventing Cities 2020 - Palazzine Liberty, Milan (IT)

Importo: EUR 12.000.000,00

Committente: Comune di Milano

Categoria: edilizia

Progettisti: SDARCH Trivelli &Associati, con DAPstudio (capo progetto), COGEFA, 3+Progetti, UC, Camplus, AvventuraUrbana.

Fase: studio fattibilità / gara: selezionati per 2°fase.

2019 Piazza Duomo garden, Milan (IT)

Importo: EUR 200.000,00

Committente: GVA Redilco

Categoria: giardini

Progettista: SDARCH Trivelli &Associati

Fase: progetto preliminare, progetto definitivo.

2019 Piazza della Cooperazione, Milan (IT) costruito

Importo: EUR 50.000,00

Committente: CCL Consorzio Cooperative

Categoria: piazza urbana/paesaggio

Progettista: SDARCH Trivelli &Associati

Fase: (1° premio al Concorso)

2019 Moscow Flower Jam International competition , Moscow (RF) . costruito

Importo: EUR 200.000

Committente: Moscow Flower jam

Categoria: allestimento temporaneo

Progettista: SDARCH Trivelli &Associati

Fase: Costruito (1° premio al Concorso) Concorso di progettazione internazionale.

2019 Cheriomuhky Park, Moscow (RF)

Importo: EUR 2.500.00,00

Committente: Derechka OOO

Categoria: parco urbano, paesaggio

Progettista: SDARCH Trivelli &Associati, con Peter Fink

Fase: In Corso

2019 Residenze a Milano (ITA)

Importo: EUR 6.500.00,00

Committente: Impresa Edilferri

Categoria: residenza

Progettista: SdARCH Trivelli &Associati, Alessandro Trivelli

Fase: Assistenza e coordinamento delle progettazione parametrica costruttiva. In corso.

2018 Parco lineare, Lainate (MI) ITA.

Importo: EUR 4.500.000,00

Committente: SAL SpA

Categoria: parco urbano

Progettista: SdARCH Trivelli &Associati

Fase: Studio di fattibilità; in corso

2018 Moscow Flower Jam International competition , Moscow (RF) . realizzato

Importo: EUR 150.000

Committente: Moscow Flower jam

Categoria: allestimento temporaneo

Progettista: SdARCH Trivelli &Associati

Fase: Concorso di progettazione internazionale. Secondo premio

2018 International competition for residential typologies , Moscow (RF)

Importo: EUR –

Committente: Strelka SA

Categoria: Architettura residenziale

Progettista: SdARCH Trivelli &Associati
Fase: studio di fattibilità, Concorso di progettazione internazionale

2018 Riqualificazione complesso edilizio di Via delle Orsole CCIAA , Milano (MI) ITA.
Concorso di progettazione internazionale.

Importo: EUR 7.870.00,00
Committente: CCIAA Milano
Categoria: Id Residenza, uffici, commerciale
Progettista: SdARCH Trivelli &Associati
Fase: Preliminare/Concorso di progettazione

2017 Abitazioni sociali, Silandro (BZ) ITA.

Importo: EUR 2.500.00,00
Committente: IPES Bolzano
Categoria: Id Residenza sociale
Progettista paesaggio: SdARCH Trivelli &Associati
Fase: Preliminare/Concorso di progettazione internazionale

2017 New support space Building and landscape, Posieux CH.

Importo: CHF 200.000,00 (paesaggio) edificio (6.000.000 CHF)
Committente: Agroscope Posieux.
Categoria: Id Paesaggio
Progettista paesaggio: SdARCH Trivelli &Associati, con Serie Architects (UK)
Fase: Preliminare/Concorso di progettazione internazionale

2017 3 Ostelli, Firenze IT.

Importo: € 2.000.000,00
Committente: Provincia di Trento.
Categoria: Id Residenziale /Hotel
Progettista: SdARCH Trivelli &Associati, con arch. Stefano Canziani
Fase: Concept / Concorso di progettazione internazionale.

2017 Nuova Liceo Vittoria, Trento IT.

Importo: € 11.000.000,00
Committente: Provincia di Trento.
Categoria: Id Edifici pubblici
Progettista: SdARCH Trivelli &Associati, con arch. Stefano Canziani
Fase: Concept / Concorso di progettazione internazionale.

2017 Garden Villa Saul. Istanbul TK

Importo: € 200.000,00
Committente: privato.
Categoria: Id Paesaggio
Progettista: SdARCH Trivelli &Associati
Fase: Costruito

2017 Vladimir Street, Vladimir RF

Importo: € 500.000,00
Committente: Municipalità di Vladimir.
Categoria: Id Paesaggio
Progettista: SdARCH Trivelli &Associati
Fase: Concept. Concorso di progettazione internazionale

2016 **Garden of the Natai Beach Villa, Phuket TH** realizzato

Importo: € 200.000,00

Committente: Steve Chu, TH

Classe tariffa: Id Paesaggio

Progettista: SdARCH Trivelli & Associati

Incarico per opere civili: Progetto Concept, Definitivo, Esecutivo

2016 **Edificio Residenziale, facciate TK**

Importo: € 200.000,00

Committente: TEV, Istanbul TK

Classe tariffa: Id Residenziale

Progettista: SdARCH Trivelli & Associati, Alessandro Trivelli + Alhadeff Architects

Incarico per opere civili: Progetto Definitivo/eseecutivo

2016 **Headquarter CAP Holding IT**

Importo: € 11.500.000,00

Committente: CAP HOLDING, Milano

Classe tariffa: Id Terziario

Progettista: SdARCH Trivelli & Associati, Alessandro Trivelli

Incarico per opere civili: Progetto Preliminare, Concorso

2015-2016 **San Pietro Resort AL** –in corso

Committente: Orion srl, Tirana

Classe tariffa: Id Residenziale

Progettista: SdARCH Trivelli & Associati

Incarico per opere civili: Concept.

2015 **Faith Park, Tirana AL**

Importo: € 5.000.000,00

Committente: Atelier Albania

Classe tariffa: Id - Paesaggio pubblico

Superficie: 76.000 m2

Progettista: SdARCH Trivelli & Associati with X-Plan Studio

Incarico per opere civili: Concorso di progettazione con selezione – 2° premio

2015 **New Headquarter of the Supreme Court and School of Magistrates , Tirana AL**

Importo: € 10.000.000,00

Committente: Atelier Albania

Classe tariffa: Id - Ufficio pubblico

Superficie: 10.000 m2

Progettista: SdARCH Trivelli & Associati with X-Plan Studio

Incarico per opere civili: Concorso di progettazione con selezione – 3° premio

2015 **New Headquarter Telecom, Roma IT**

Importo: € 150.000.000,00

Committente: Alfiere S.p.A.

Classe tariffa: Id - Ufficio privato

Superficie: 80.000 m2

Progettista: SdARCH Trivelli & Associati (Sostenibilità bioclimatica, facciate e involucro) with Scape Architecture (capogruppo)

Incarico per opere civili: Concorso ad inviti – Progetto Preliminare. Shortlisted.

2015 **Sheraton Baku Airport Hotel Baku AZ** – Fase 2 in corso

Importo: € 6.000.000,00

Committente: Deez.one srl
Classe tariffa: Id Residenza/Hotel
Progettista: SdARCH Trivelli &Associati + Studio Alhadeff Architects
Incarico per opere civili: Coordinamento e progettazione esecutiva per gli interni.

2015 Piazza Scala, Milano IT – Nuova sistemazione della piazza e aree collegate

Importo: € 2.500.000,00
Committente: Comune di Milano
Classe tariffa: Id. Paesaggio.
Progettista: SdARCH Trivelli &Associati + Studio Alhadeff Architects
Incarico per opere civili: Concorso di Idee.

2015 Akasya Acibadem, Istanbul TK – New entryway and outside space.

Importo: € 300.000,00
Committente: Akasya Acibadem
Classe tariffa: Id. Paesaggio.
Progettista: SdARCH Trivelli &Associati + Studio Alhadeff Architects
Incarico per opere civili: Progetto preliminare, definitivo, esecutivo. Progetto nominato all'Aga Khan for Architecture Award 2016.

2014- 2015 Azal Headquarter VIP Office Baku, AZ.

Importo: € 1.200.000,00
Committente: Deez.one srl
Classe tariffa: Id
Progettista: SdARCH Trivelli &Associati + Studio Alhadeff Architects
Incarico per opere civili: Coordinamento e progettazione esecutiva degli interni

2015 Adidas Campus Landscape, Herzogenaurch DE

Committente: Adidas Group AG
Classe tariffa: Id
Progettista: SdARCH Trivelli &Associati + Studio Alhadeff Architects
Incarico per opere civili: Concorso di progettazione.

2014-2015 Sunstar Garden, Etoy CH

Importo: € 385.000,00
Committente: Alef srl.
Classe tariffa: Id
Progettista: SdARCH Trivelli &Associati + Studio Alhadeff Architects
Incarico per opere civili: progetto preliminare, definitivo, esecutivo, direzione artistica.

2012-2015 Sunstar Global Headquarter Etoy CH

Importo: € 29.500.000,00
Committente: Sunstar SA / Alef srl.
Classe tariffa: Id
Superficie: 7.700 m2
Progettista: SdARCH Trivelli &Associati + Studio Alhadeff Architects
Incarico per opere civili: Progetto preliminare, definitivo, esecutivo, progettazione sostenibilità ambientale e bioclimatica, direzione artistica.

2014 Cavalcavia Bussa, Milano IT

Committente: Comune di Milano
Classe tariffa: Id
Superficie: 15.000 m2
Progettista: SdARCH Trivelli &Associati + Studio Alhadeff Architects

Incarico per opere civili: Concorso di progettazione.

2014 Centro Civico Quartiere Isola Garibaldi Milano IT

Importo: € 1.800.000,00

Committente: Comune di Milano

Classe tariffa: Id

Superficie: 850 m2

Progettista: SdARCH Trivelli &Associati + Studio Alhadeff Architects

Incarico per opere civili: Progetto di concorso (2°classificato)

2014 Sede Consiglio Regione Molise e parco pubblico, Campobasso IT

Importo: € 50.000.000,00

Committente: Regione Molise

Classe tariffa: Id

Superficie: 13.000 m2

Progettista: SdARCH Trivelli &Associati + Studio Alhadeff Architects

Incarico per opere civili: Concorso di idee.

2014 Akmerkez Mall Dehors, Istanbul TK

Committente: Inteks Insaat Ticaret AS

Classe tariffa: Id

Progettista: SdARCH Trivelli &Associati + Studio Alhadeff Architects

Incarico per opere civili: Progetto Preliminare

2013-2014 Akasya Central Park, Istanbul TK

Importo: € 900.000,00

Committente: Akasya Acibadem

Classe tariffa: Id

Progettista: SdARCH Trivelli &Associati + Studio Alhadeff Architects

Incarico per opere civili: Progetto preliminare, definitivo, esecutivo, direzione artistica

2014 Pantheon delle Religioni, Astana KK

Committente: Akimat of Astana City

Classe tariffa: Id

Progettista: SdARCH Trivelli &Associati + Studio Alhadeff Architects

Incarico per opere civili: Concorso di progettazione. Menzione.

2013 Ukraina Hotel Entryway, Moscow RU

Importo: € 1.000.000,00

Committente: OAO Ukraina Hotel

Classe tariffa: Id

Progettista: SdARCH Trivelli &Associati + Studio Alhadeff Architects

Incarico per opere civili: Concorso di idee.

2013 Realm Farm, International competition for the design of an urban block, Belgorod RU

Committente: Belgorod City Administration

Classe tariffa: Id

Progettista: SdARCH Trivelli &Associati + Studio Alhadeff Architects

Incarico per opere civili: Concorso di idee.

2013 Balancing Pavilion, Vyksa RU

Committente: International Cultural Project "Art-Residence"

Classe tariffa: Id

Progettista: SdARCH Trivelli &Associati + Studio Alhadeff Architects
Incarico per opere civili: Concorso di idee.

2013 Evolution urbaine du perimetre Viesseux-Villars, Genève CH

Committente: SCHG Società Cooperativa

Classe tariffa: Id

Progettista: SdARCH Trivelli &Associati + Studio Alhadeff Architects

Incarico per opere civili: Concorso di progettazione.

2013 Sunstar Hall, Etoy CH

Committente: Alef srl.

Classe tariffa: Id

Progettista: SdARCH Trivelli &Associati + Studio Alhadeff Architects

Incarico per opere civili: Progetto Preliminare

2012-2013 Public Area of Sheraton Baku Airport Hotel, Baku AZ - realizzato

Importo: € 2.000.000,00

Committente: PSP Farman / PF Italia

Classe tariffa: Id

Progettista: SdARCH Trivelli &Associati + Studio Alhadeff Architects

Incarico per opere civili: Coordinamento e progettazione esecutiva per il Retrofitting degli interni

2012 Constitution Kuwait Garden, Kuwait City KW - realizzato

Importo: € 4.000.000,00

Committente: Cotham LLC.

Classe tariffa: Id

Progettista: SdARCH Trivelli &Associati + Studio Alhadeff Architects

Incarico per opere civili: progetto preliminare, definitivo, esecutivo, direzione artistica.

Progetto nominato all'Aga Khan for Architecture Award 2016.

2012 The Edge Hotel, Aydin TK

Importo: € 30.000.000,00

Committente: privato

Classe tariffa: Id

Progettista: SdARCH Trivelli &Associati + Studio Alhadeff Architects

Incarico per opere civili: Progetto Preliminare

2012 The Golden Apple Flower, Almaty KK

Committente: privato

Classe tariffa: Id

Progettista: SdARCH Trivelli &Associati + Studio Alhadeff Architects

Incarico per opere civili: Progetto Preliminare

2011-2012 Intercontinental Hotel Moskow RU realizzato

Importo: € 6.640.000,00

Committente: PSP Farman / PF Italia

Classe tariffa: Id

Progettista: SdARCH Trivelli &Associati + Studio Alhadeff Architects

Incarico per opere civili: Coordinamento e progettazione esecutiva per il Retrofitting degli interni

2011 Nuovo edificio adibito a residenza assistenziale Dro IT

Importo: € 7.000.000,00

Committente: COVECO Mestre
Classe tariffa: Ic
Superficie: 4.500 m2
Progettista: SdARCH Trivelli &Associati.
Incarico per opere civili: Progetto esecutivo per il miglioramento dell'efficienza energetica dell'involucro esterno con analisi termica degli elementi nell'ambito dell'Appalto Concorso

2011 Barsi Montain Resort Barzio IT

Importo: € 8.000.000,00
Committente: Studio Combi
Classe tariffa: Id
Progettista: SdARCH Trivelli &Associati
Incarico per opere civili: Progetto Preliminare

2011 Al-Salam Palace, Kuwait City KW

Importo: € 50.000.000,00
Committente: Cotham LLC.
Classe tariffa: Id
Progettista: SdARCH Trivelli &Associati + Studio Alhadeff Architects
Incarico per opere civili: Progetto Preliminare

2010-2011 Asilo e Scuola Materna con certificazione LEED Platinum, Lavis IT

Importo: € 4.700.000,00
Committente: CCLM Milano
Classe tariffa: Ic
Progettista: SdARCH Trivelli &Associati.
Incarico per opere civili: Progetto esecutivo per il miglioramento del progetto definitivo, progetto per la sostenibilità ambientale e predisposizione documentazione per la certificazione LEED nell'ambito dell'Appalto Concorso

2010 Nuovi Laboratori per il dipartimento di Scienze Chimiche ed Ambientali e Uffici amministrazione centrale. Università' Insubria Sede di Como IT

Importo: 6.400.000,00
Committente: CCLM Milano
Classe tariffa: Ic
Superficie: 2.000 m2
Progettista: SdARCH Trivelli &Associati
Incarico per opere civili: Progetto per il miglioramento tecnologico ed energetico dell'involucro nell'ambito dell'Appalto Concorso

2010 Yotsubashi Green Tower, Osaka JPN

Committente: SUNSTAR
Classe tariffa: Id
Progettista: SdARCH Trivelli &Associati + Studio Alhadeff Architects
Incarico per opere civili: Progetto preliminare rinnovo della facciata, progetto bioclimatico

2010 A house in Luanda: patio and pavilion, AGO

Committente: Luanda Department
Classe tariffa: Id
Progettista: SdARCH Trivelli &Associati + Studio Alhadeff Architects
Incarico per opere civili: Progetto di concorso - progetto preliminare, progettazione sostenibilità ambientale e bioclimatica

2010 Open Source House, Republic of Ghana GHA

Committente: privato

Classe tariffa: Id

Progettista: SdARCH Trivelli &Associati + Studio Alhadeff Architects

Incarico per opere civili: Progetto di concorso - progetto preliminare, progettazione sostenibilità ambientale e bioclimatica

2010 RSA Trivulzio dei reparti "Cassa di Risparmio" e "Barnovano" Milano IT, realizzato

Importo: € 1.900.000,00

Committente: CCLM Milano

Classe tariffa: Ic

Progettista: SdARCH Trivelli &Associati.

Incarico per opere civili: Progetto esecutivo dei reparti compresa l'esecuzione degli impianti tecnologici e opere di adeguamento sottotetto.

2009 Nuova Sede uffici della Provincia di Parma, Parma IT

Importo: € 16.500.000,00

Committente: Provincia di Parma

Classe tariffa: Id

Superficie: 10.500 m2

Progettista: SdARCH Trivelli &Associati + Studio Alhadeff Architects + Feilden Clegg Bradley

Incarico per opere civili: Progetto di concorso - progetto preliminare, progettazione sostenibilità ambientale e bioclimatica - Menzione d'onore

2009 Baia del Re, Nuove residenze sostenibili, Piacenza IT realizzato

Committente: Consorzio Baia del Re

Classe tariffa: Id

Superficie: 6.500 m2

Progettista: SdARCH Trivelli &Associati + Guido Lavelli + Giovanni Battista Menzani + Arianna Tessarin

Incarico per opere civili: Progetto preliminare, definitivo, esecutivo, progettazione sostenibilità ambientale e bioclimatica, direzione artistica

2009 Smart Office Edificio per uffici viale Certosa 144, Milano IT

Committente: STAM Europe

Incarico per opere civili: Progetto di concorso- progetto preliminare, progettazione sostenibilità ambientale e bioclimatica

2009 Housing sociale a Milano, via Cenni IT

Committente: Fondazione Housing Sociale

2008 Polo provinciale d'eccellenza per l'innovazione e il lavoro, Milano IT

Committente: CCLM Milano

Incarico per opere civili: Progetto per Appalto Concorso

2008 Kotovo Ecolife Village, Kotovo RU

Committente: privato

2008 Club S Sarochany, Moscow RU

Committente: privato

2008 Dacha, Moscow Palitsy RU realizzato

Committente: privato

2008 Ristrutturazione appartamento per un fotografo, Milano IT realizzato

Committente: privato

2007 Domus Thermae, Pregnana Milanese IT realizzato

Committente: CCLM Milano

Premio Eurosolar 2008

2007 Abitazioni a Basso consumo Energetico, Abbiategrasso IT

Committente: Comune di Abbiategrasso / Aler Milano

2007 Sede della Provincia di Monza e Brianza, Monza IT

Committente: CCLM Milano

2005-2007 Ristrutturazione e riconversione della "Cascina Crosina" in uffici Lacchiarella IT realizzato

Committente: Shell Italia/Continentale Italiana Spa

2006 Parco della Pedrocca, Cazzago San Martino IT realizzato

Committente: Comune di Cazzago San Martino

2006 Scuola Materna sostenibile, via Brivio, Milano IT realizzato

Committente: Comune di Milano

ATTIVITA' ACCADEMICHE (Alessandro Trivelli)

2019 / 2020 – Docente a contratto presso Università di Bergamo, Facoltà di Ingegneria "Progettazione Sostenibile". Laurea Triennale ICAR/10

2018 / 2019 – Docente a contratto presso il Politecnico di Milano, Sede di Lecco del "Laboratorio di Architettura e Composizione Architettonica 3". Laurea Specialistica Ingegneria Edile-Architettura. ICAR/14

2017 / 2018 – Docente a contratto presso il Politecnico di Milano, Sede di Lecco del "Laboratorio di Architettura e Composizione Architettonica 3". Laurea Specialistica Ingegneria Edile-Architettura. ICAR/14

2016 / 2017 – Docente a contratto presso il Politecnico di Milano, Sede di Lecco del "Laboratorio Architettura e Composizione Architettonica 3". Laurea Specialistica Ingegneria Edile-Architettura. ICAR/14

2015/ 2016 – Docente a contratto presso il Politecnico di Milano, Sede di Lecco del "Architettura e Composizione Architettonica 2 corso integrato con il Laboratorio". Laurea Specialistica Ingegneria Edile-Architettura. ICAR/14

2014/2015 – Docente a contratto presso il Politecnico di Milano, Sede di Lecco del "Architettura e Composizione Architettonica 2 corso integrato con il Laboratorio". Laurea Specialistica Ingegneria Edile-Architettura. ICAR/14

2013/2014 – Docente a contratto presso il Politecnico di Milano, Sede di Lecco del "Architettura e Composizione Architettonica 2 corso integrato con il Laboratorio". Laurea Specialistica Ingegneria Edile-Architettura. ICAR/14

2013 / 2014 - Docente a contratto presso il Politecnico di Milano, Sede di Lecco del "Laboratorio di Architettura Tecnica 2". Laurea Specialistica Ingegneria Edile-Architettura. ICAR/10

2012 /2013 - Docente a contratto presso il Politecnico di Milano, Sede di Lecco del "Laboratorio di Architettura Tecnica 2". Laurea Specialistica Ingegneria Edile-Architettura. ICAR/10

2012 / 2013 -- Docente a contratto presso il Politecnico di Milano, Sede di Lecco del corso di "Progettazione Urbanistica". Laurea Specialistica Ingegneria Edile-Architettura. ICAR/21.

2011 /2012 -- Docente a contratto presso il Politecnico di Milano, Sede di Lecco del "Laboratorio di Architettura Tecnica 2". Laurea Specialistica Ingegneria Edile-Architettura. ICAR/10

2010 /2011 -- Docente a contratto presso il Politecnico di Milano, Sede di Lecco del "Laboratorio di Architettura Tecnica 2". Laurea Specialistica Ingegneria Edile-Architettura. ICAR/10

2009 /2010 -- Docente a contratto presso il Politecnico di Milano, Sede di Lecco del "Laboratorio di Architettura Tecnica 2". Laurea Specialistica Ingegneria Edile-Architettura. ICAR/10

2008 /2009 -- Docente a contratto presso il Politecnico di Milano, Sede di Lecco del "Laboratorio di Architettura Tecnica 2". Laurea Specialistica Ingegneria Edile-Architettura. ICAR/10

2007 /2008 -- Docente a contratto presso il Politecnico di Milano, Sede di Lecco del "Laboratorio di Architettura Tecnica 2". Laurea Specialistica Ingegneria Edile-Architettura. ICAR/10.

2003/ 2006 -- Docente a contratto presso il Politecnico di Milano, Sede di Lecco del "Laboratorio di sintesi Finale". Laurea Specialistica Ingegneria Edile-Architettura. ICAR/10.

2000 - 2004 -- Docente ai Seminari didattici del Laboratorio di "Architettura e Composizione architettonica II" del Prof. E. Pizzi presso il Politecnico di Milano Facoltà di Ingegneria. Laurea Specialistica Ingegneria Edile-Architettura.

2000 - 2003 -- Docente a contratto presso il Politecnico di Milano, Facoltà di Ingegneria, Sede di Lecco del "Laboratorio di Architettura Tecnica 2" corso di ecotecnologia applicata al progetto del corso di "Architettura tecnica 2".

2001 - 2002 -- Docente ai Seminari didattici del Laboratorio di "Architettura e Composizione architettonica II" del Prof. E. Pizzi presso il Politecnico di Milano Facoltà di Ingegneria.

2001 - 2002 -- Docente a contratto presso il Politecnico di Milano, Facoltà di Ingegneria, Sede di Lecco del "Laboratorio di Architettura Tecnica 2" "Progettazione ecosostenibile".

2000 -- Docente ai Seminari didattici del Laboratorio di "Caratteri costruttivi e tecnologici degli edifici" e "Tecnologia degli elementi costruttivi" dei Proff. E. Zambelli, E. Pizzi, M.

Rejna presso il Politecnico di Milano Facoltà di Ingegneria.

dal 1999 –al 2009 Docente presso il Laboratorio Tecnico del Corso Base di Bioarchitettura dell'INBAR (Istituto Nazionale di Bioarchitettura) sezione di Milano

dal 1999 –al 2009 Coordinatore Scientifico dei Corsi di Bioarchitettura dell'INBAR Milano.

1996 - 1998 – Assistente alla docenza del Corso di “Caratteri distributivi e costruttivi degli edifici” del Prof. Emilio Pizzi, Politecnico di Milano Facoltà di Ingegneria;

1996 - 2005 – Docente di “Tecnologia e sostenibilità del progetto” all'ISAD (Istituto Superiore di Architettura e Design).

ERROR: ioerror
OFFENDING COMMAND: image

STACK:

-mark-
-savelevel-
-mark-
-savelevel-