

**Piano delle Regole**  
Vincoli amministrativi e per la difesa del suolo

TAVOLA  
**R.05**

Stesura originale  
Giugno 2018

Data  
Marzo 2019

Adozione:  
Delibera n. 2 Seduta Consiliare del 05/03/2019

Approvazione:  
Delibera n. ... Seduta Consiliare del ...

Publicazione:  
BURL Serie Avvisi e Concorsi n. ... del ...

**ELABORATO EMENDATO A SEGUITO DELLA DELIBERA DI ADDIZIONE n. 2/2019**

Quadrante: Unico  
Scala: 1:20.000  
Tavola a scopo illustrativo:  
Le informazioni riportate in legenda potrebbero non essere integralmente identificabili in mappa

**Assessorato all'urbanistica, verde e agricoltura**  
Direzione Urbanistica  
Area Pianificazione Urbanistica Generale

**Sindaco** Giuseppe Sala  
**Assessore** Pierfrancesco Maran  
**Direttore Direzione** Franco Zinna  
**Direttore Area** Simona Collarini  
**Responsabile Unità Pianificazione Generale** Marino Bottini

**CLASSIFICAZIONE DELLE STRADE E FASCE DI RISPETTO**

**Codice della Strada (Dlgs n. 285/1992) e Regolamento di Esecuzione e di Attuazione (DPR n. 495/1992)**  
Classificazione delle strade: Delimitazione del centro abitato: Delibera di Giunta Comunale n. 2677/2003 e n. 36/2014  
Piano Urbano della Mobilità Sostenibile (PUMS - 2017)

**LINEE FERROVIARIE E METROPOLITANE E FASCE DI RISPETTO**  
Norme in materia di polizia, sicurezza e regolarità dell'esercizio delle ferrovie e di altri servizi di trasporto (DPR n. 753/1986)  
Bisogni:  
Linee ferroviarie con fascia di rispetto fino a 30 m dal limite di occupazione della più vicina rotaia (art. 49)  
Linee metropolitane con fascia di rispetto fino a 6 m dal limite di occupazione della più vicina rotaia (art. 51)  
Limiti delle fasce di rispetto

**ELETTRODOTTI E DISTANZE DI PRIMA APPROSSIMAZIONE**

Legge quadro sulla protezione dalle esposizioni a campi elettrici, magnetici ed elettromagnetici (Legge n. 36/2001) e Approvazione della metodologia di calcolo per la determinazione delle fasce di rispetto per gli elettrodotti (DM 29-05-2008)  
Elettrodotti:  
Linea aerea Linea interrata  
132 kv Enel, Terna  
220 kv Terna  
380 kv Terna  
AT altri gestori  
Le fasce di rispetto devono essere determinate ai sensi della vigente legislazione.

**AREE CIMITERIALI E FASCE DI RISPETTO**

Approvazione del testo unico delle leggi sanitarie (RD n. 1265/1934), Testo unico delle leggi regionali in materia di sanità (LR n. 33/2009) e Regolamento in materia di attività funerarie e cimiteriali (LR n. 6/2004)  
Aree cimiteriali  
Cimiteri di MILANO  
Cimitero di CESANO BOSCONIO (PGT - 2012) (\*)  
Cimitero di CORMANO (PGT - 2013) (\*)  
Fasce di rispetto  
Fascia a 200 m (art. 338, RD n. 1265/1934)  
Fascia a 50 m non derogabile (art. 8.3, RL n. 6/2004)  
(\*) Per l'esatta individuazione delle fasce di rispetto dei cimiteri di Cesano Boscone e Cormano si rimanda ai vigenti strumenti di pianificazione cimiteriale e ai PGT dei relativi Comuni.  
Aree soggette a deroga da delibera di Consiglio comunale  
Area oggetto di trasformazione Area con deroga alla fascia di rispetto cimiteriale

**DEPURATORI E FASCE DI RISPETTO**

Criteri, metodologie e norme tecniche generali di cui all'art. 2 lett. b), d) ed e) della Legge 10-05-1976 n. 319, recante norme per tutela acque dall'inquinamento (Delibera Comitato dei Ministri per la Tutela delle Acque dall'inquinamento 04-02-1977)  
Impianti di depurazione  
Fasce di rispetto

**AMBITI DI CAVA**

Norme per la disciplina della coltivazione delle sostanze minerali di cava (LR n. 14/1998)  
Cave attive  
Piano Cave 2008  
Ambito territoriale estrattivo (art. 3.a)  
Cava di recupero (art. 3.b)

**AREE BOSCADE**

Testo unico delle leggi regionali in materia di agricoltura, foreste, pesca e sviluppo rurale (LR n. 31/2008) e Criteri e procedure per la redazione e l'approvazione dei Piani di indirizzo forestale (DGR n. 8/7728 del 2008)  
Boschi  
Piano di Indirizzo Forestale (DIP)  
Boschi trasformabili (art. 37, NA del PIF)  
Boschi non trasformabili (art. 42, NA del PIF)  
Nuovi boschi e sistemi verdi finanziati (art. 42.1.b) LR n. 31/2008)  
Aree già boscate prive di copertura arborea o arbustiva a causa di trasformazioni del bosco non autorizzate (art. 42.1.d, LR n. 31/2008)

**POZZI E FASCE DI RISPETTO**

Norme in materia ambientale (Dlgs n. 152/2006) e Direttive per la disciplina delle attività all'interno delle zone di rispetto (DGR n. 7/12693/2003 - Allegato 1)  
Zona di tutela assoluta di 10 m  
Fasce di rispetto di 200 m

**ZONE INTERESSATE DA STABILIMENTI A RISCHIO DI INCIDENTE RILEVANTE**

Attuazione della direttiva 2012/18/UE relativa al controllo del pericolo di incidenti rilevanti con sostanze pericolose (Dlgs n. 105/2015)  
Stabilimenti AIRR  
Art. 13 (ex art. 6 DLgs n. 334/1999)  
Art. 15 (ex art. 8 DLgs n. 334/1999)

**ZONE DI PARTICOLARE TUTELA DALL'INQUINAMENTO LUMINOSO**

Misure di efficientamento dei sistemi di illuminazione esterna con finalità di risparmio energetico e di riduzione dell'inquinamento luminoso (LR n. 31/2015)  
Aree intorno agli osservatori astronomici (art. 9.3)  
[Osservatorio astronomico di Brera a Merate (LC) e Osservatorio sociale "A. Grossi" di Brugherio (MB)]

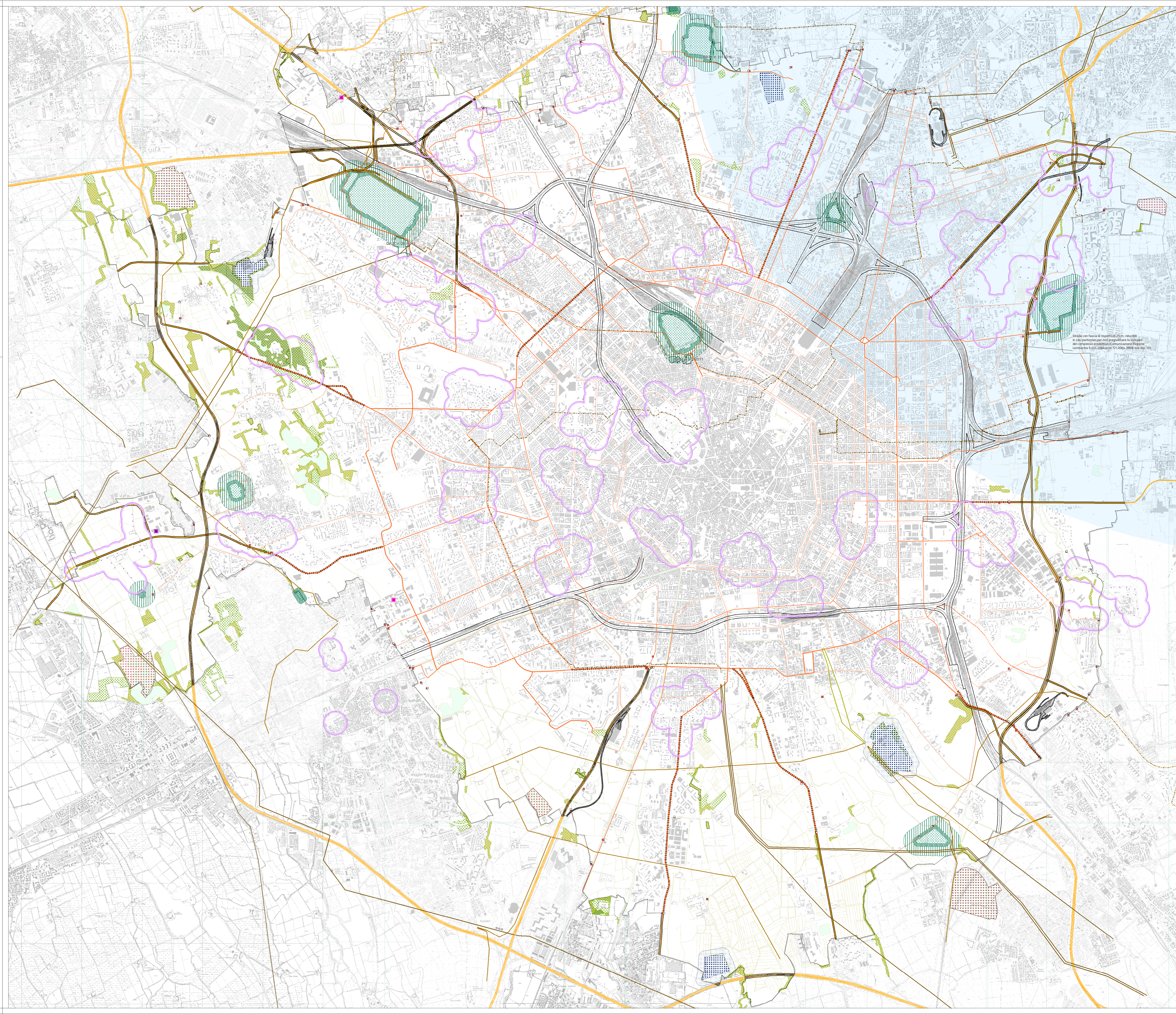

Strada con fascia di rispetto di 25 m, ridotta in caso particolare per non pregiudicare lo sviluppo del commercio produttivo (Circoscrizione Regione Lombardia 5-03-2009 prot. 51.2004-3899 del 09/10)