



RAPPORTO ANNUALE 2022

La situazione del Paese

Con focus su Milano:
Città a confronto



 IstatperilPaese



*Effetti
sulla società
e sul tessuto
produttivo
dell'emergenza
sanitaria
Covid-19*

DUE ANNI DI PANDEMIA

TASSI DI MORTALITÀ STANDARDIZZATI PER ETÀ IN ALCUNI PAESI EUROPEI, IN INGHILTERRA E GALLES E NELLA MEDIA UE27 PER SETTIMANA. GENNAIO 2020 - FEBBRAIO 2022

(variazione percentuale rispetto alla media 2015-2019) (a)

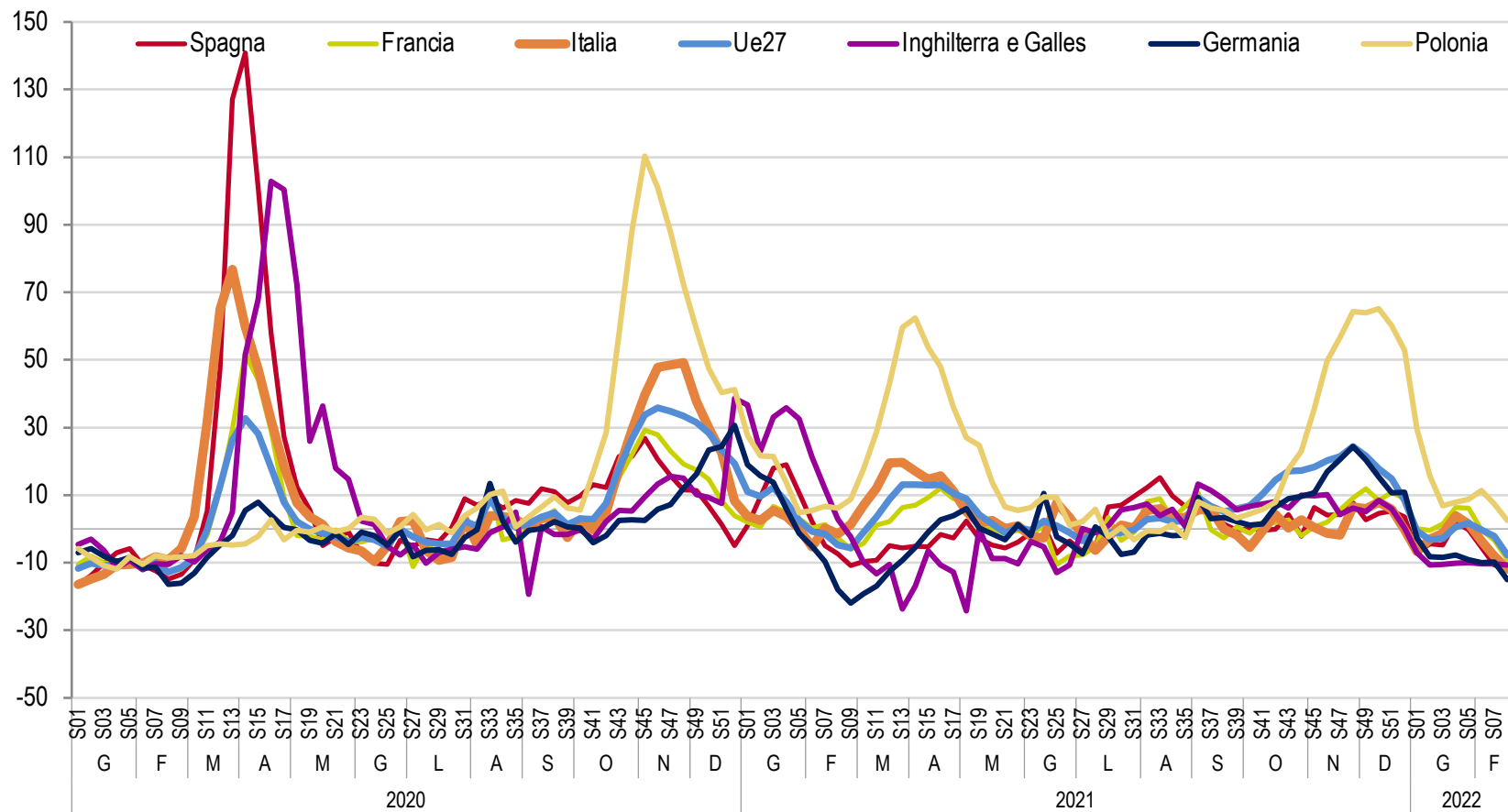

Fonte: Istat, Elaborazioni su dati Eurostat, Office for National Statistics e DESTATIS
 (a) Dati provvisori. La media europea non include i dati dell'Irlanda perché non disponibili. Dati sui decessi estratti il 5 maggio 2022.

ITALIA: marzo 2020 aprile 2022

CONTAGI

16 milioni

DECESSI

160 mila

DA **+76,8**

A **-11,9**

il tasso standardizzato di mortalità tra aprile 2020 e febbraio 2022

PANDEMIA: CITTÀ A CONFRONTO

ECCESSO DI MORTALITÀ, ANNO 2020

(variazione percentuale rispetto alla media dei decessi 2015-2019)

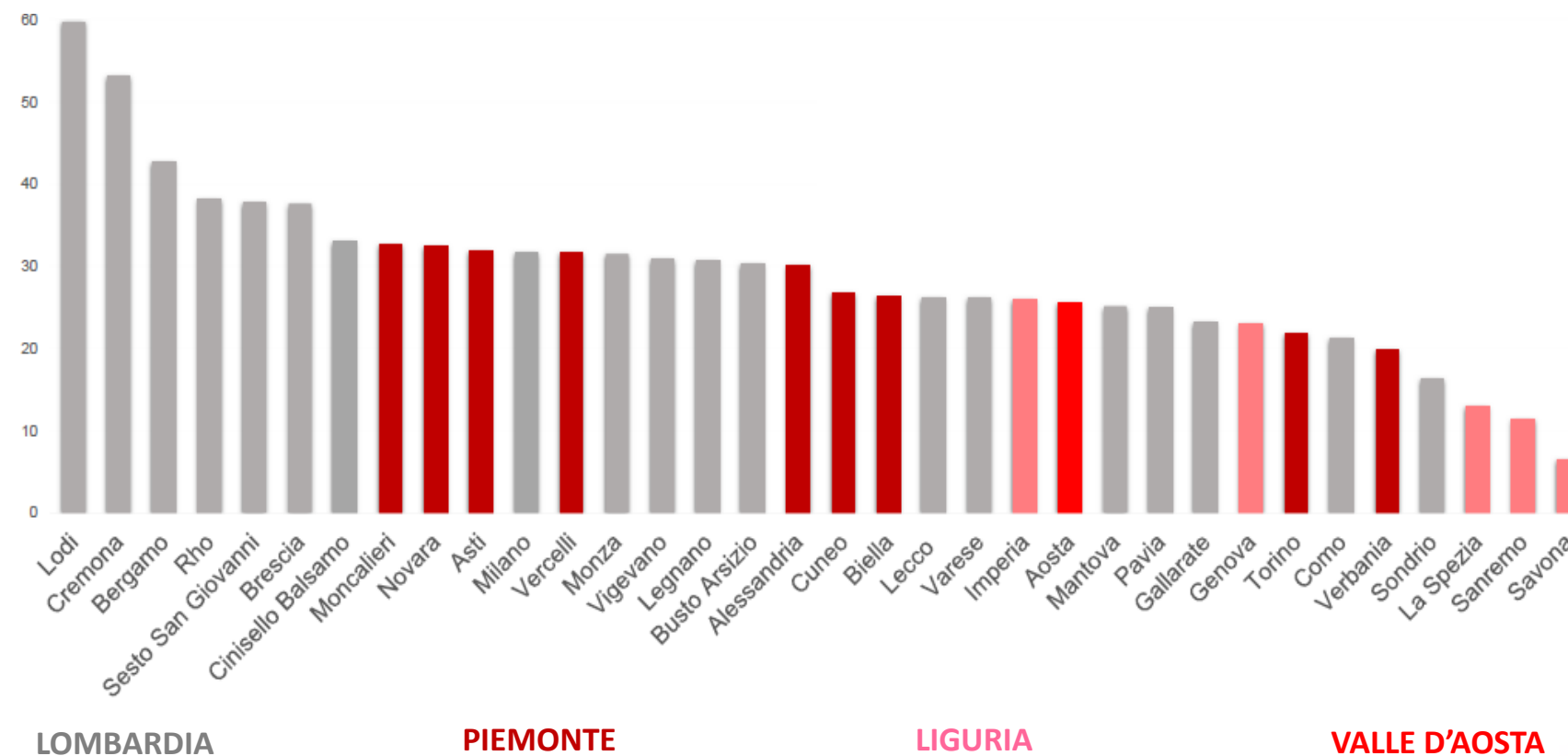

Maggiormente colpite le città lombarde

- Lodi
- Cremona
- Bergamo

Nel 2020

+30%
di decessi a Milano

Fonte: Istat, I dati censuari per conoscere il territorio, 30 maggio 2022 – F. Vannoni

PANDEMIA: CITTÀ A CONFRONTO

INCIDENTI STRADALI, MORTI, FERITI E TASSO DI MORTALITÀ. LOMBARDIA, ANNI 2019, 2020

(Valori assoluti, variazioni percentuali e tassi per 100.000 ab.)

PROVINCE	2020			2019			Morti Differenza 2020/2019 (valori assoluti)	Morti - Variazioni % 2020/2010	Tasso di mortalità 2020
	Incidenti	Morti	Feriti	Incidenti	Morti	Feriti			
Bergamo	1.782	26	2.348	2.941	42	3.946	-16	-59,4	2,4
Brescia	2.189	56	2.917	3.356	81	4.693	-25	-31,7	4,5
Como	960	14	1.257	1.619	22	2.227	-8	-39,1	2,4
Cremona	714	22	985	1.093	22	1.560	0	-48,8	6,2
Lecco	634	11	796	901	16	1.209	-5	-35,3	3,3
Lodi	294	13	437	461	9	708	4	8,3	5,7
Mantova	706	25	974	1.088	33	1.631	-8	-40,5	6,2
Milano	8.043	74	10.207	13.607	106	18.097	-32	-47,5	2,3
Monza	1.602	19	1.980	2.694	26	3.507	-7	-26,9	2,2
Pavia	1.054	30	1.438	1.714	35	2.546	-5	-42,3	5,6
Sondrio	312	9	420	427	6	652	3	-47,1	5,0
Varese	1.674	18	2.181	2.659	40	3.624	-22	-60,9	2,0
Lombardia	19.964	317	25.940	32.560	438	44.400	-121	-43,9	3,2
Italia	118.298	2.395	159.248	172.183	3.173	241.384	-778	-41,8	4,0

Fonte: Istat, Statistiche focus - incidenti stradali in Lombardia, 29 novembre 2021

Tassi di mortalità stradale maggiori a

Mantova

Cremona

Lodi

Nel 2020

2,2

il tasso di mortalità nella città metr. di Milano

IN ITALIA GRANDE ADESIONE ALLA CAMPAGNA VACCINALE

PERSONE CHE HANNO COMPLETATO IL CICLO VACCINALE PRIMARIO PER COVID-19 IN ALCUNI PAESI EUROPEI E NELLA MEDIA UE27 PER SETTIMANA. SETTIMANA 52 DEL 2020 - SETTIMANA 19 DEL 2022

(valori percentuali) (a)

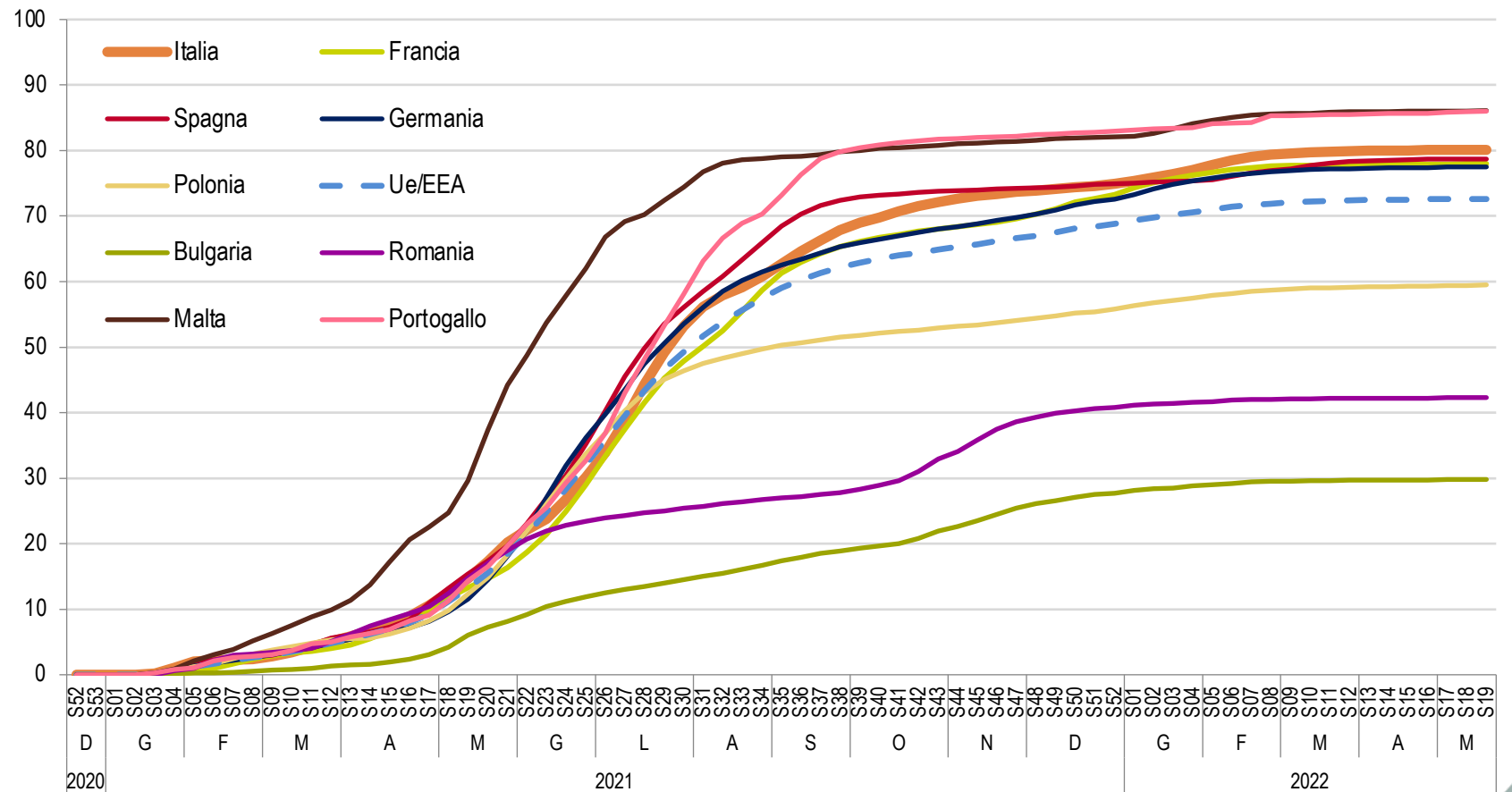

Fonte: European Centre for Disease Prevention and Control
(a) Dati estratti il 25 maggio 2022.

APRILE 2022: VACCINATI

Portogallo **86%**

Malta **86%**

ITALIA **80%**

Spagna **79%**

Francia **78%**

La percentuale dei vaccinati con ciclo primario raggiunge livelli più elevati nella popolazione di 60 anni e più

L'IMPATTO SULLA NORMALITÀ DEL VIVERE

PERSONE DI 18 ANNI E PIÙ PER TEMPO DEDICATO ALLE ATTIVITÀ QUOTIDIANE RISPETTO AL PERIODO PRE-PANDEMICO PER SINGOLA ATTIVITÀ. DICEMBRE 2021-GENNAIO 2022

(valori percentuali)

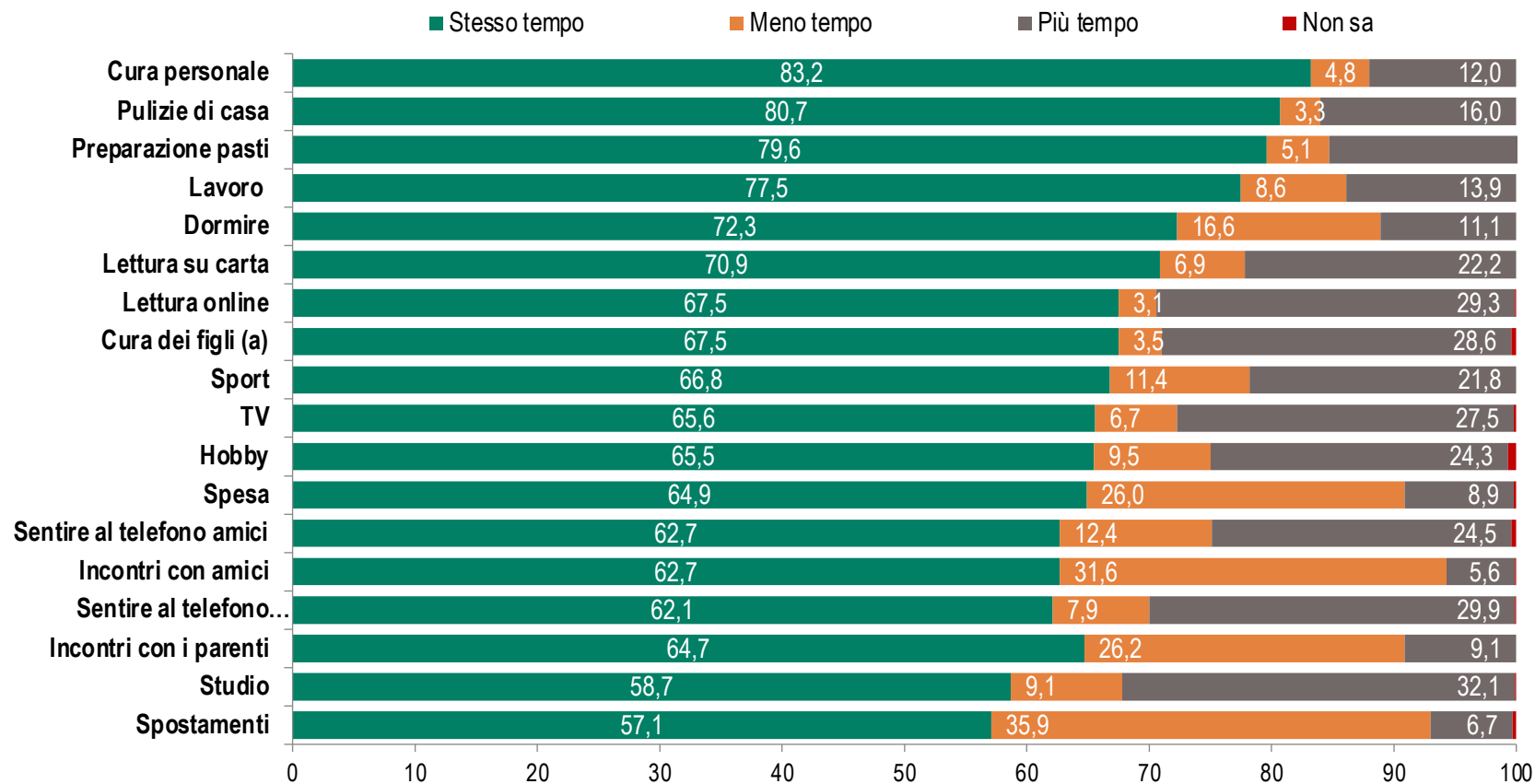

Fonte: Istat, Diario della giornata e attività ai tempi del coronavirus
(a) Per 100 persone di 18 anni e più che si sono prese cura dei figli di 0-14 anni.

Non è ancora possibile

il riallineamento

alla quotidianità

pre-COVID

per prudenza

72,9%

persone che in un giorno effettuano almeno uno spostamento

L'ACCELERAZIONE DEL CAMBIAMENTO DEMOGRAFICO

MATRIMONI TOTALI PER RITO E MESE DI CELEBRAZIONE. ANNI 2019-2021

(valori assoluti) (a)

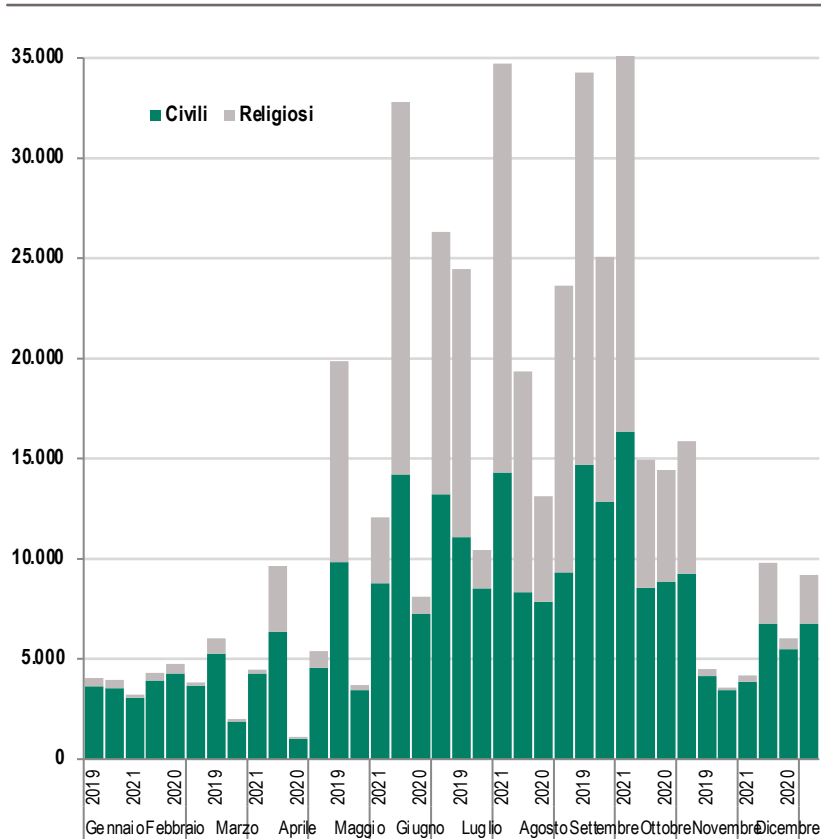

Fonte: Rilevazione dei matrimoni per gli anni 2019 e 2020; Rilevazione degli eventi di stato civile per il 2021
 (a) Dati 2021 provvisori. Per esigenze di comparabilità, non sono stati considerati i matrimoni celebrati il giorno 29 febbraio dell'anno bisestile 2020.

NATI PER MESE DI NASCITA. ANNI 2020-2022

(variazioni percentuali rispetto allo stesso mese dell'anno precedente) (a)

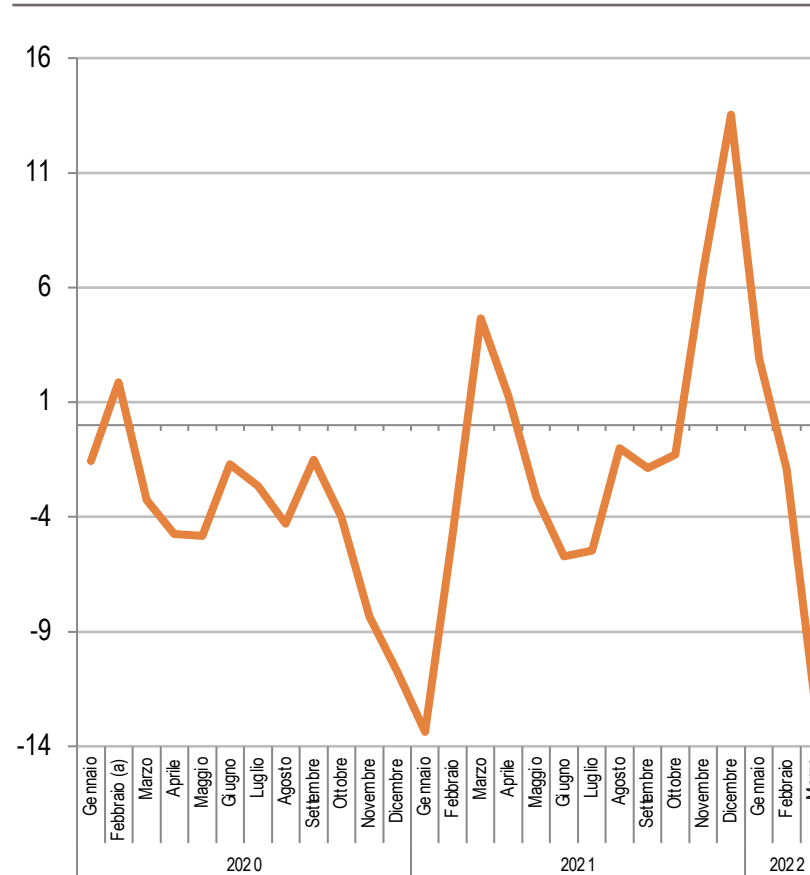

Fonte: Istat, Bilanci demografici
 (a) Dati provvisori per il 2021 e il 2022. Il confronto con i nati di febbraio 2020 si riferisce ai primi 28 giorni per esigenze di comparabilità.

MATRIMONI

aprile 2020
rispetto al 2019 **-88,5%**

maggio 2020
rispetto al 2019 **-81,3%**

gennaio-marzo 2022 **+11,1%**

NATI

anno 2020
rispetto al 2019 **-3,6%**

marzo 2021
rispetto al 2020 **+4,7%**

marzo 2022 rispetto al 2021 **-11,9%**

CALO DELLA POPOLAZIONE E TRASFORMAZIONI STRUTTURALI

PIRAMIDI DELLE ETÀ AL 1° GENNAIO ANNI 2002, 2022 E 2042

(valori percentuali)

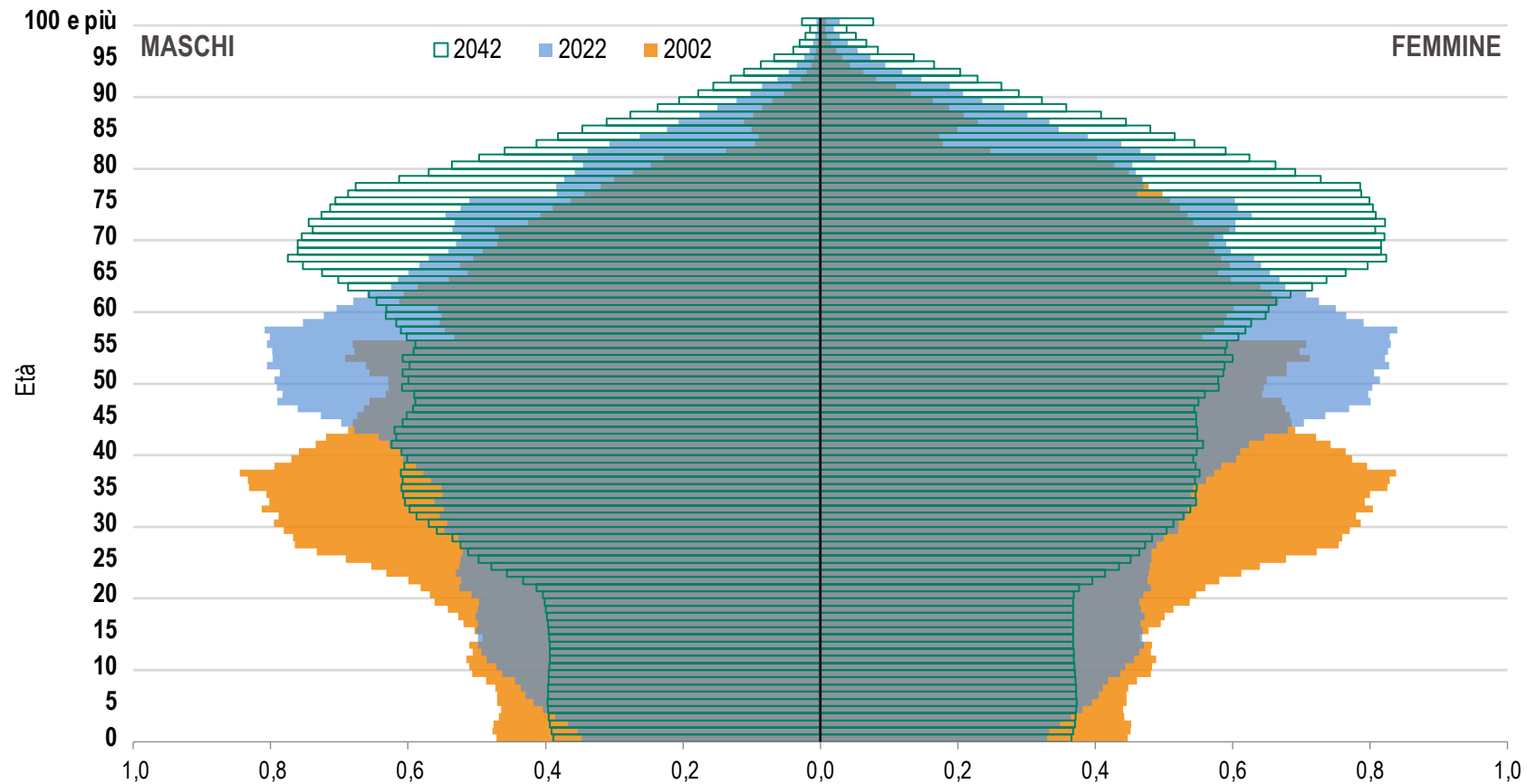

Fonte: Istat, Popolazione per sesso, età e stato civile e Previsioni della popolazione e delle famiglie, base 1.1.2021, scenario nazionale ad hoc
(a) I dati del 2042 sono stimati.

Debito demografico
over 65 su under 15

INDICE VECCHIAIA

nel 2022 **187,9%**

nel 2042 si prevede **293%**

nel 2059 arriverà **306%**

Conseguenze per il futuro

spesa

previdenza

assistenza e sanità

LA PERSISTENTE BASSA FECONDITÀ

NATI FUORI DAL MATRIMONIO E DA GENITORI MAI CONIUGATI PER RIPARTIZIONE.
VARI ANNI

(valori percentuali)

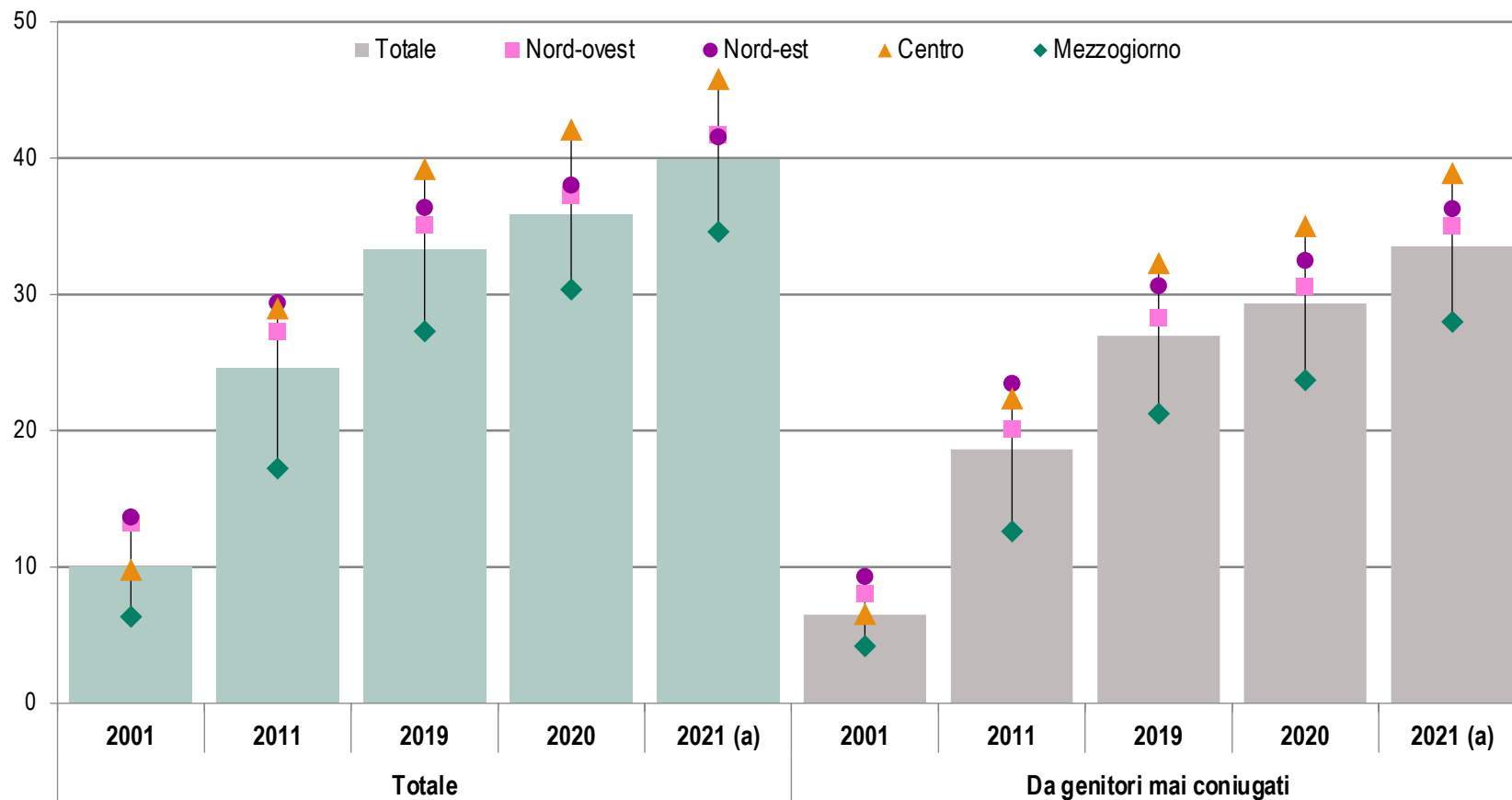

Fonte: Istat, Iscritti in Anagrafe per nascita
(a) I dati del 2021 sono stimati.

EVOLUZIONE DELLA NATALITÀ

Età media
al parto
nel 2020

32,2

Nati stranieri
nel 2021

60ml

Nati 1° ordine
nel 2020
rispetto 2011

-28,1
%

Nati fuori dal
matrimonio

39
%

DEMOGRAFIA: CITTÀ A CONFRONTO

ETÀ MEDIA DELLA POPOLAZIONE, ANNO 2020

(Quintili)

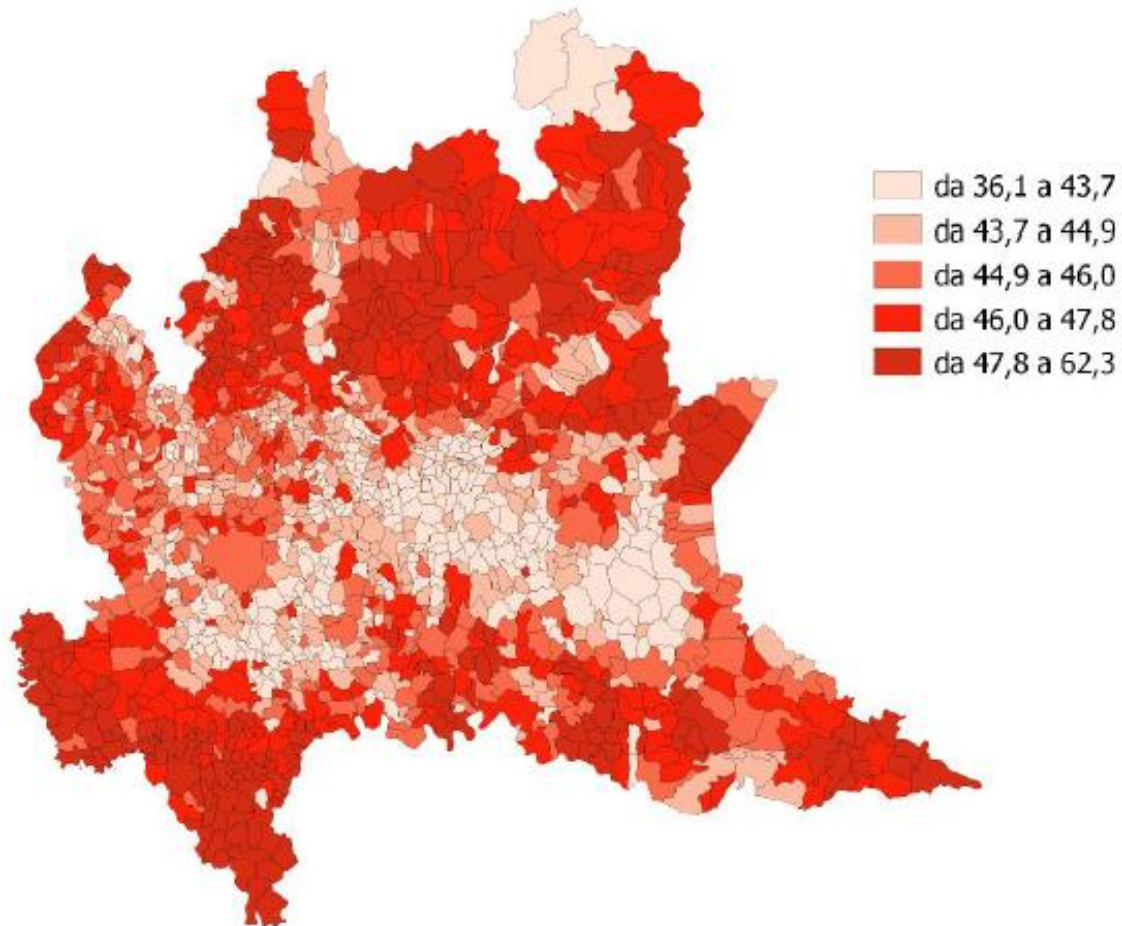

PROVINCE	Età media
Bergamo	44,1
Brescia	44,5
Como	45,4
Cremona	46,1
Lecco	45,7
Lodi	44,6
Mantova	45,8
Milano	45,0
Monza e della Brianza	45,0
Pavia	46,6
Sondrio	45,9
Varese	45,7
LOMBARDIA	45,1
ITALIA	45,4

In media, più giovani a

Bergamo

Brescia

Lodi

Nel 2020

45 anni
l'età media
nella città
metr. di
Milano

Fonte: Istat, Il Censimento permanente della popolazione in Lombardia, 29 marzo 2022

STRUTTURA DELLA POPOLAZIONE: CITTÀ A CONFRONTO

INDICE DI VECCHIAIA, ANNO 2020

(Rapporto tra gli over 65 e la popolazione di età 0-14 anni, valori percentuali, quintili)

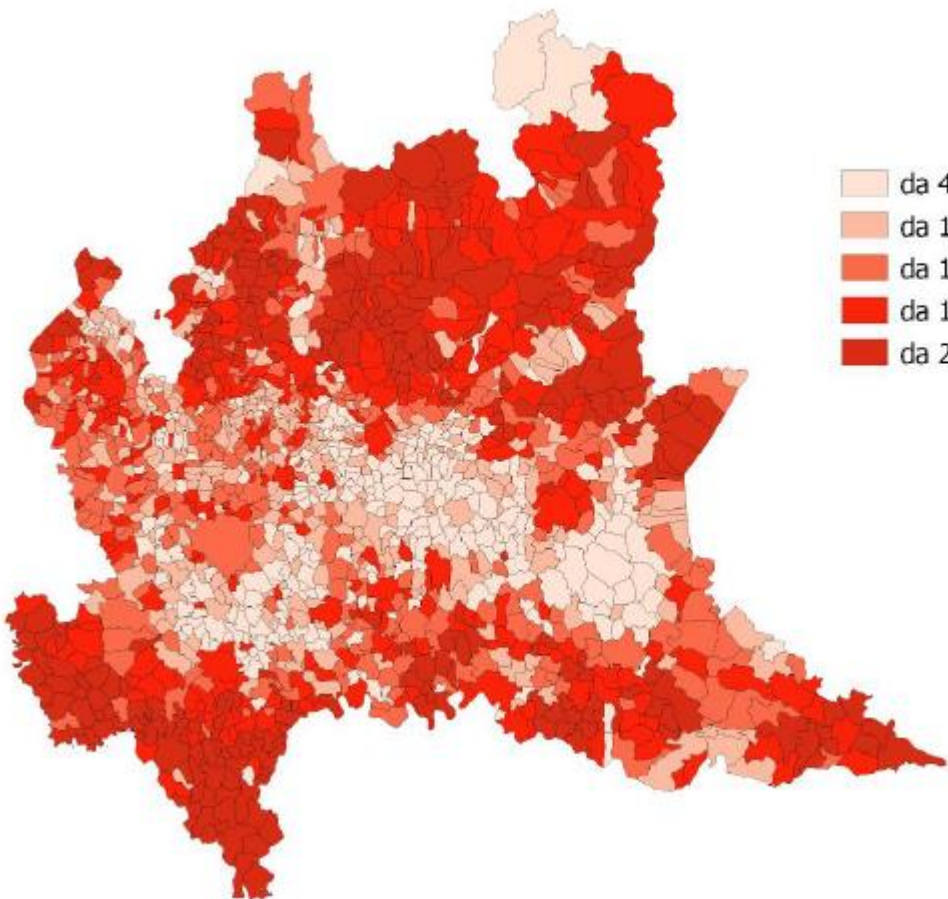

PROVINCE	Indice di vecchiaia	Indice di dipendenza	Indice di dip anziani
Bergamo	153,3	54,9	33,2
Brescia	159,3	55,6	34,1
Como	177,9	57,3	36,7
Cremona	194,8	59,2	39,1
Lecco	185,2	59,3	38,5
Lodi	160,0	55,1	33,9
Mantova	185,0	58,8	38,2
Milano	171,9	55,9	35,3
Monza e della Brianza	167,0	57,2	35,8
Pavia	203,9	58,4	39,2
Sondrio	189,6	58,4	38,3
Varese	183,5	59,4	38,4
LOMBARDIA	172,3	56,7	35,9
ITALIA	182,6	57,3	37,0

In rapporto ai giovani, più anziani a

Pavia

Cremona

Sondrio

Nel 2020

171,9

l'ind. vecchiaia
nella città
metr. di
Milano

Fonte: Istat, Il Censimento permanente della popolazione in Lombardia, 29 marzo 2022

STRUTTURA E DINAMICA POPOLAZIONE: CITTÀ A CONFRONTO

DINAMICA E PIRAMIDI DELL'ETÀ DELLA POPOLAZIONE DI MILANO, ANNI 1982, 1992, 2002, 2012, 2021

(Valori assoluti e percentuali)

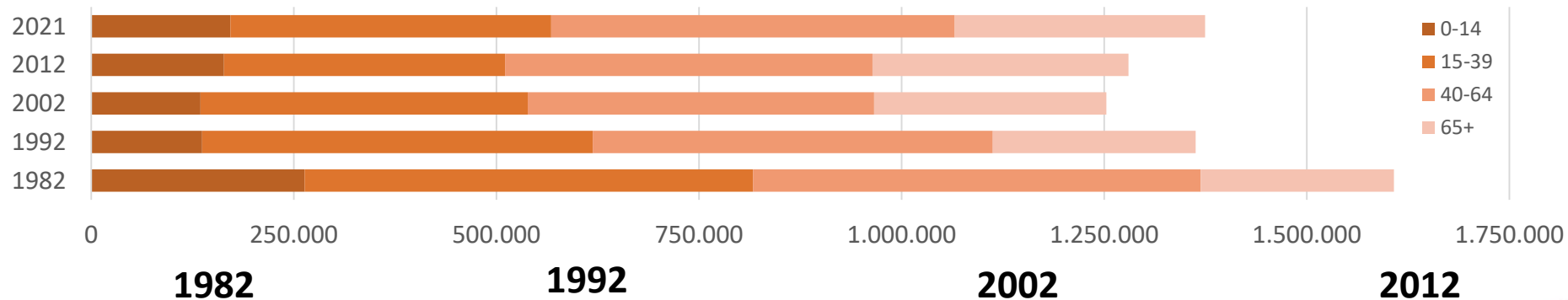

Nel 2021

1 su 4

ha almeno
65 anni a
Milano

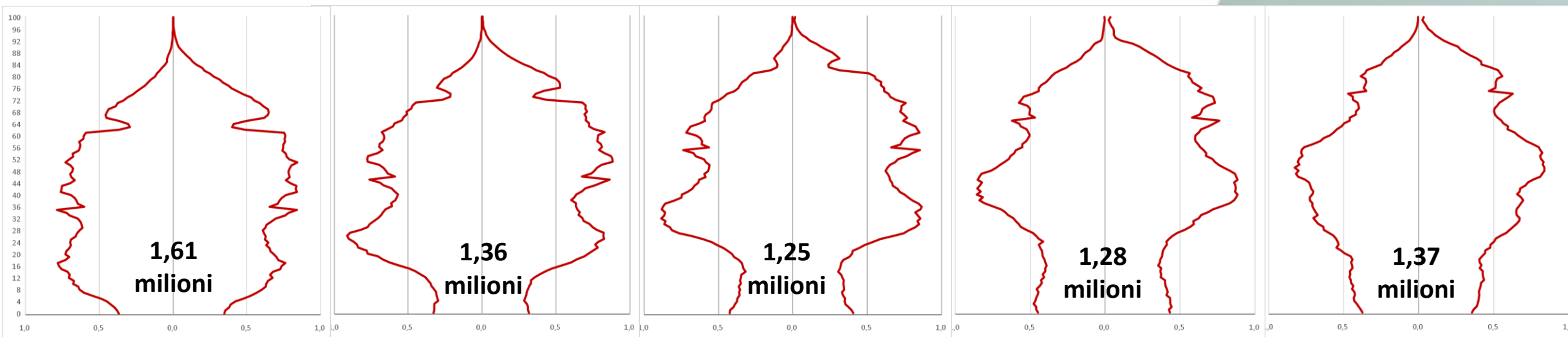

Fonte: Istat, I.stat

STRUTTURA DELLA POPOLAZIONE: CITTÀ A CONFRONTO

PIRAMIDI DELL'ETÀ DELLA POPOLAZIONE DI MILANO, ANN1 1982, 2021

(Valori assoluti e percentuali)

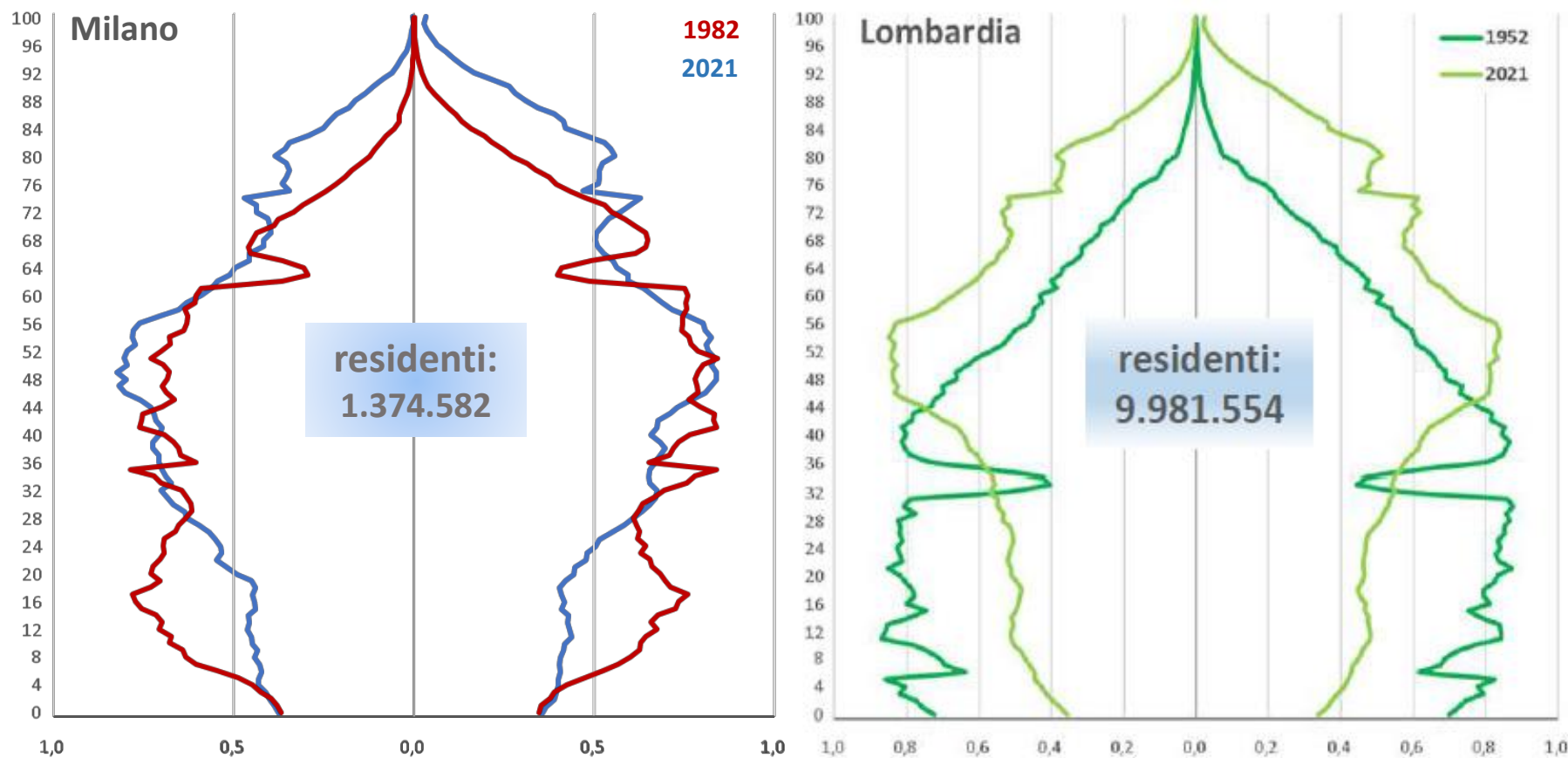

A Milano nel 2021

Un indice di
dipendenza
anziani pari
34,5

Nel 2021

179,6

è l'indice di
vecchiaia a
Milano

Fonte: Istat, La struttura demografica tra metamorfosi ed eventi esogeni congiunturali – 30 maggio 2022 - A. Carra; I.stat

SALDO NATURALE E MIGRATORIO: CITTÀ A CONFRONTO

TASSI DI NATALITÀ, MORTALITÀ E MIGRATORIETÀ INTERNA ED ESTERA, ANNI 2019, 2020

Saldo naturale negativo più significativo a

(Valori per mille)

PROVINCE	Tasso natalità		Tasso di mortalità		Tasso migratorio interno		Tasso migratorio estero	
	2019	2020	2019	2020	2019	2020	2019	2020
Bergamo	7,5	6,9	9,2	14,7	2,1	1,7	3,1	0,9
Brescia	7,5	7,2	9,5	13,1	2,3	1,5	3,6	0,9
Como	7,1	6,7	10,3	13,1	2,6	2,4	1,6	1,4
Cremona	7,0	6,6	11,2	17,7	2,5	1,0	2,7	1,7
Lecco	6,9	6,4	10,0	13,6	0,8	1,0	2,0	1,8
Lodi	7,4	6,9	9,5	14,8	2,4	2,1	2,8	1,4
Mantova	7,1	6,7	11,6	14,2	1,4	1,8	4,1	1,7
Milano	7,4	7,1	9,6	12,7	3,0	0,3	5,1	3,1
Monza e della Brianza	7,3	7,0	9,2	12,0	4,5	3,1	2,6	0,9
Pavia	6,7	6,3	12,9	17,2	2,8	1,7	3,3	1,7
Sondrio	7,3	6,6	11,3	14,1	2,4	2,2	2,7	1,3
Varese	7,1	6,6	10,5	13,2	2,8	1,4	2,1	0,9
LOMBARDIA	7,3	6,9	10,0	13,6	2,7	1,3	3,6	1,8
ITALIA	7,0	6,8	10,6	12,5	-	-	2,6	1,5

Cremona

Pavia

Lodi

Nel 2020

7,1 %

t. di natalità
nella città
metr. di
Milano

Fonte: Istat, Il Censimento permanente della popolazione in Lombardia, 29 marzo 2022



*Nuove
famiglie,
recessione
demografica,
radicamento
e integrazione
degli stranieri
trasformano
la struttura
sociale*

LA VARIETÀ DELLE FORME FAMILIARI

NUOVE FAMIGLIE PER TIPO.
MEDIE 2000-2001, 2010-2011 E 2020-2021

(valori percentuali)

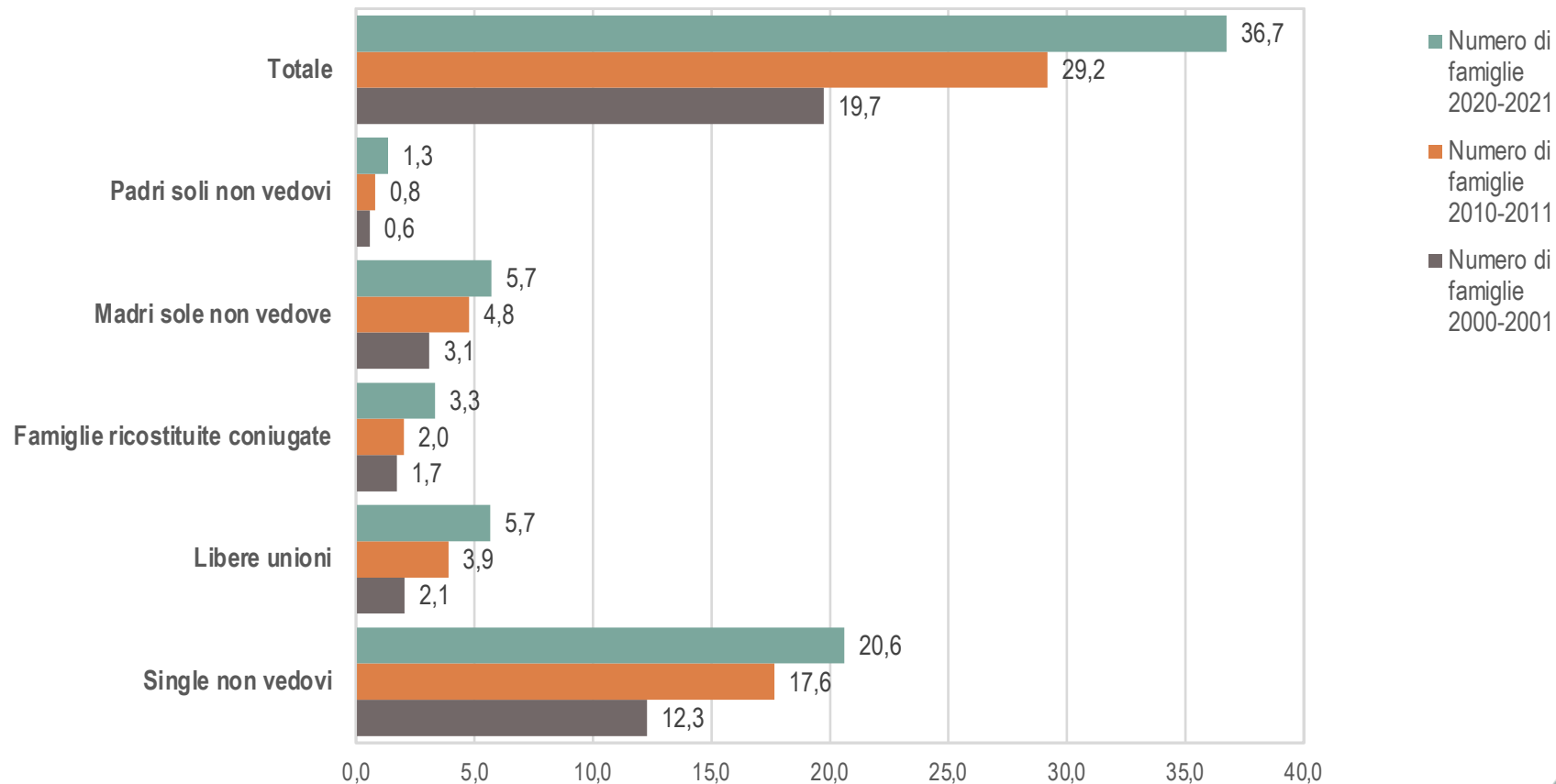

Fonte: Istat, Indagine Aspetti della vita quotidiana

Nel 2020/1 rispetto al 2000/1

Aumenta
Il numero
di famiglie
25,6
mln

Diminuisce
il numero medio
di componenti
2,3

Diminuisce
il numero
di coppie con figli
-11pp





DA **12,3%**
A **20,6%**

le persone
single non vedove
tra 2020-2021 e 2000-2001

LE PREVISIONI DELLE FAMIGLIE TRA 20 ANNI

NUMERO DI FAMIGLIE PER TIPOLOGIA E NUMERO DI COMPONENTI FAMILIARI. ANNI 2021,, 2040

(valori assoluti e valori percentuali)

	2021		2040	
	Valori assoluti	%	Valori assoluti	%
NUMERO DI FAMIGLIE TOTALE	25.246	100,0	26.230	100,0
 Persone sole totale	8.438	33,4	10.157	38,7
 Coppie senza figli	4.990	19,8	5.679	21,6
 Coppie con figli totale	8.211	32,5	6.441	24,6
 Genitori soli totale	2.673	10,6	2.966	11,3
Numero medio di componenti delle famiglie	2,3	-	2,1	-

Fonte: Previsioni della popolazione residente e delle famiglie - base 1.1.2021, Scenario nazionale ad hoc

Popolazione che tende a:

diminuire

invecchiare

Si nasconde una frammentazione delle famiglie

Diminuiscono

le coppie con figli

Aumentano

le persone che vivono da sole

FAMIGLIE: CITTÀ A CONFRONTO

FAMIGLIE PER TIPOLOGIA E PER PROVINCIA, ANNO 2019

(Valori assoluti e percentuali)

PROVINCE	Famiglie		Componenti				Famiglie con stranieri		
	Numero	Variazione % rispetto al 2018	Numero medio di componenti	1 Persona (%)	2 Persone (%)	3 Persone (%)	4 Persone (%)	Famiglie con almeno uno straniero (%)	Famiglie con solo stranieri (%)
Bergamo	467.852	0,6	2,4	32,5	28,1	18,7	15,2	10,8	7,2
Brescia	537.809	0,6	2,3	33,8	28,1	18,5	14,2	12,5	8,3
Como	259.173	0,6	2,3	33,6	28,9	18,7	14,2	9,0	5,6
Cremona	152.976	0,3	2,3	32,8	30,0	19,4	13,0	10,9	7,2
Lecco	143.949	0,4	2,3	33,2	29,2	18,3	14,3	8,4	5,3
Lodi	96.536	0,8	2,3	31,4	29,6	20,0	14,0	11,5	7,7
Mantova	171.198	0,3	2,4	31,3	29,5	19,8	13,7	12,9	8,6
Milano	1.548.625	1,1	2,1	42,2	26,5	16,0	11,7	15,0	11,5
Monza e della Brianza	375.404	0,8	2,3	32,1	29,6	19,3	14,6	9,5	6,3
Pavia	245.215	0,2	2,2	36,7	29,4	18,8	11,3	11,4	7,9
Sondrio	79.344	0,3	2,2	36,2	27,6	17,4	14,3	6,0	3,7
Varese	384.695	0,5	2,3	33,1	29,8	18,8	13,7	9,2	5,7
LOMBARDIA	4.462.776	0,7	2,2	36,4	28,1	17,9	13,2	12,1	8,5
ITALIA	25.851.122	0,5	2,3	35,1	27,1	18,5	14,3	9,3	6,6

Fonte: Istat, Il Censimento permanente della popolazione in Lombardia, 29 marzo 2022

Più persone sole a

Milano

Pavia

Sondrio

Nel 2019

42,2 %

famiglie con 1
componente
nella città
metr. di
Milano

I GIOVANI: DIFFICOLTÀ NELL'USCITA DALLA FAMIGLIA D'ORIGINE

GIOVANI DI 18-34 ANNI CHE VIVONO CON I GENITORI NEI PAESI EUROPEI PER SESSO.
ANNI 2011 E 2020

(per 100 giovani)

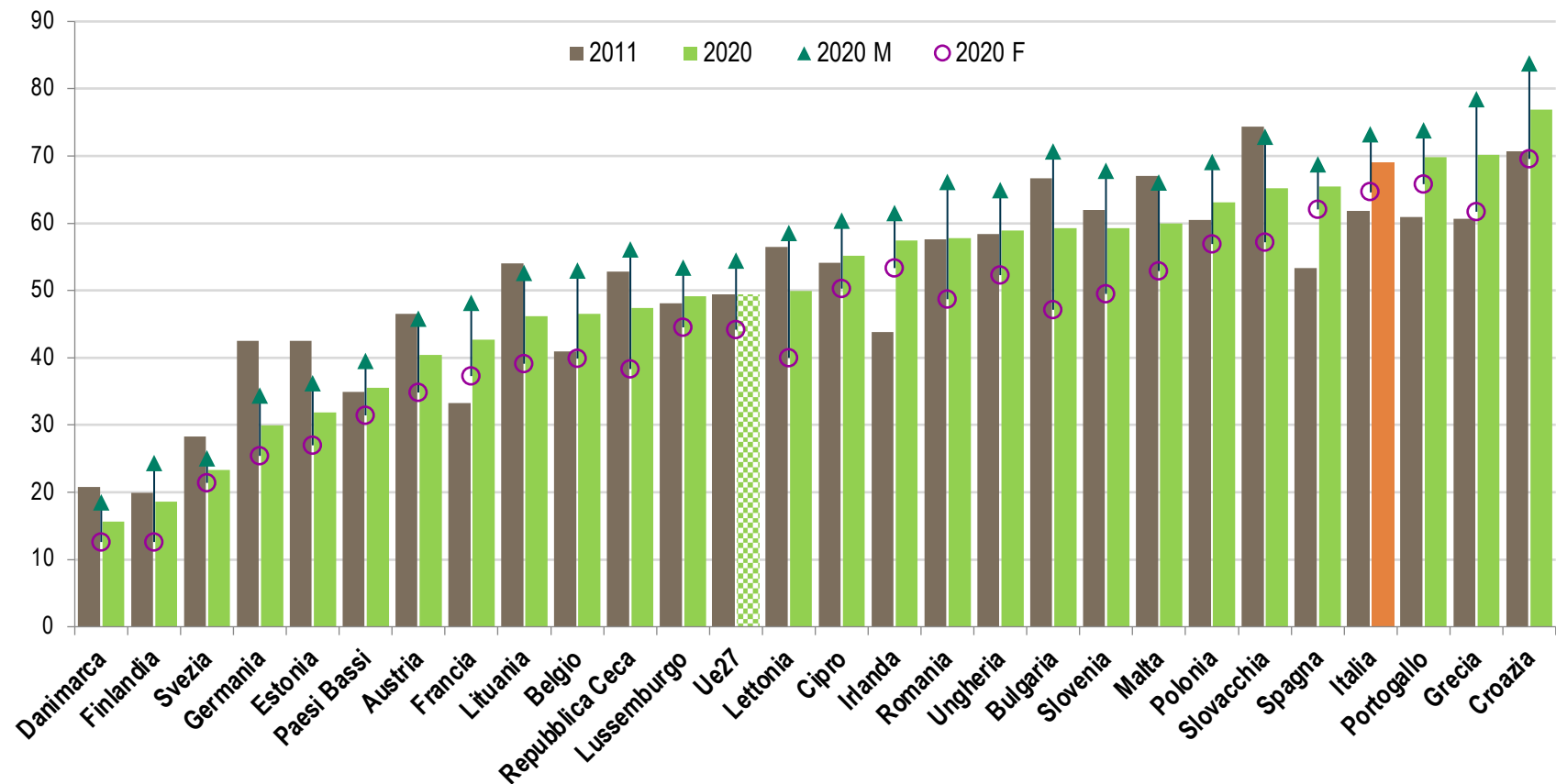

Fonte: Eurostat, Eu-SILC survey

Negli ultimi 20 anni
emergono cambiamenti
nel modello di
permanenza in famiglia

Nel 2020
nel nostro Paese
sono

7 su 10

i 18-34enni
che vivono
in casa
con i
genitori

L'IMMIGRAZIONE STRANIERA

POPOLAZIONE STRANIERA RESIDENTE. ANNI 2002-2022

(valori assoluti in milioni e variazione annua percentuale) (a)

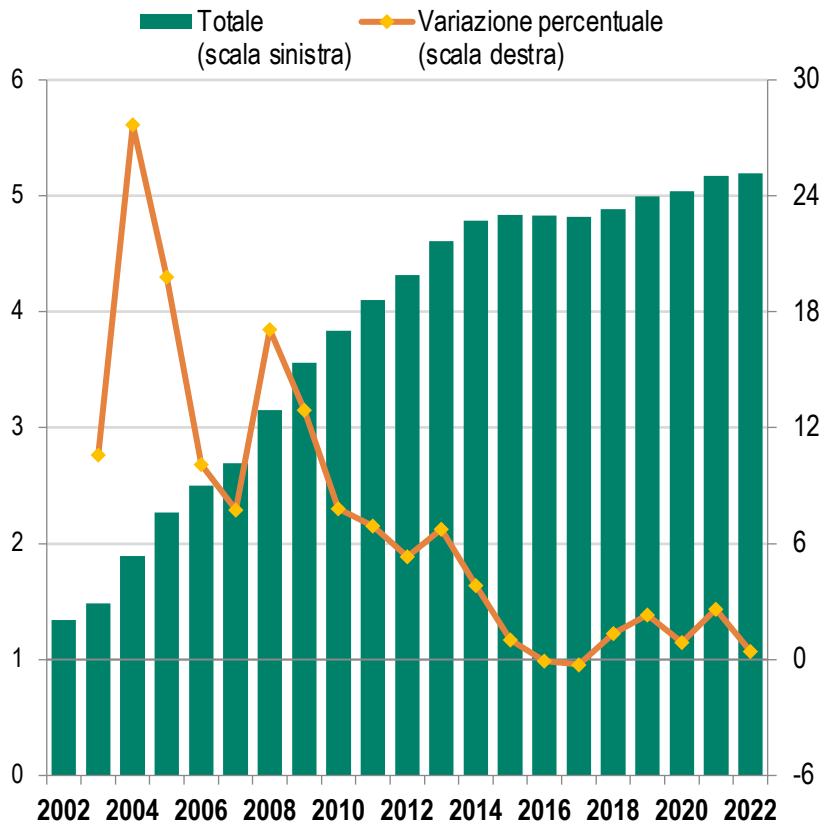

Fonte: Istat, Ricostruzione della popolazione (2002-2018), Bilancio Demografico (2019-2021) e Sistema di nowcasting per indicatori demografici (2022)
(a) Per il 2022 i dati sono provvisori

STRANIERI E NUOVI CITTADINI RESIDENTI IN ITALIA. ANNI 2002-2020

(valori assoluti)

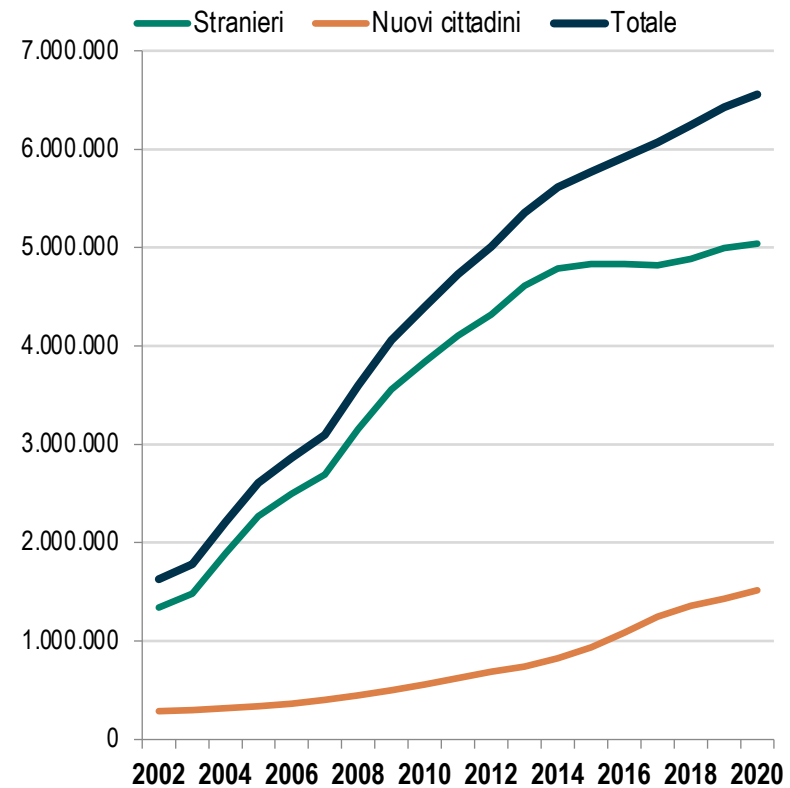

Fonte: Istat, dati stimati

Popolazione straniera

1° gennaio 2022 **5,2 milioni**

Acquisizioni di cittadinanza

1° gennaio 2021 **1,6 milioni**

6,8mln

popolazione
di origine
straniera

1° gennaio 2021

RADICAMENTO ED EMERGENZA UMANITARIA

NUOVI PERMESSI DI SOGGIORNO RILASCIATI NELL'ANNO PER MOTIVO.
ANNI 2011-2020

(valori assoluti in migliaia)

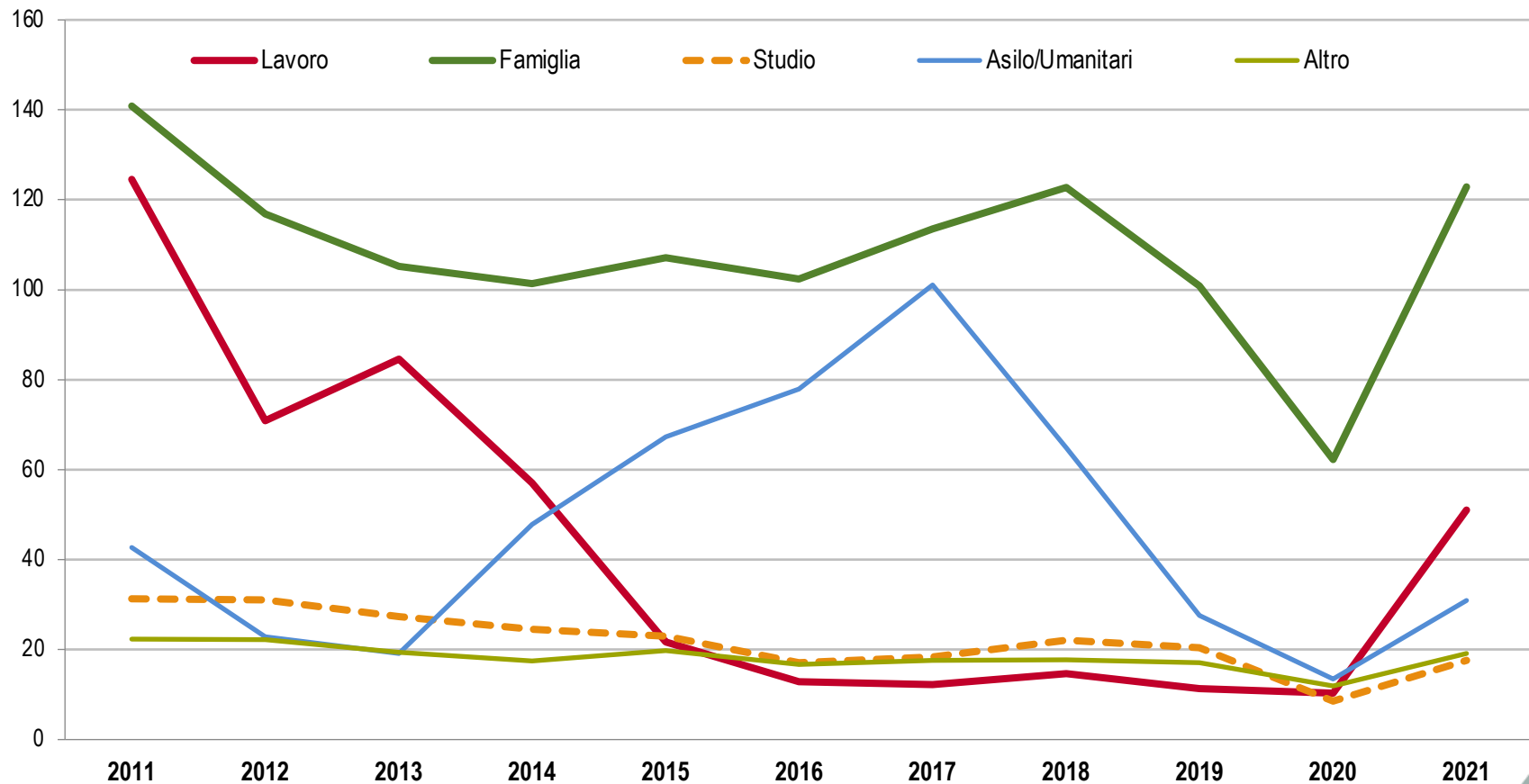

Fonte: Istat, Elaborazioni su dati del Ministero dell'Interno

POPOLAZIONE UCRAINA

1° gennaio 2021 **236**mila

DONNE

78
%

Dall'11 giugno 2022

DONNE **69.493**

UOMINI **20.181**

MINORI **42.455**

POPOLAZIONI A CONFRONTO: ITALIANI ALLA NASCITA, STRANIERI, NUOVI ITALIANI

PIRAMIDI DELLE ETÀ DEI RESIDENTI AL 1° GENNAIO 2020, ITALIANI DALLA NASCITA, NUOVI ITALIANI E STRANIERI

(valori percentuali)

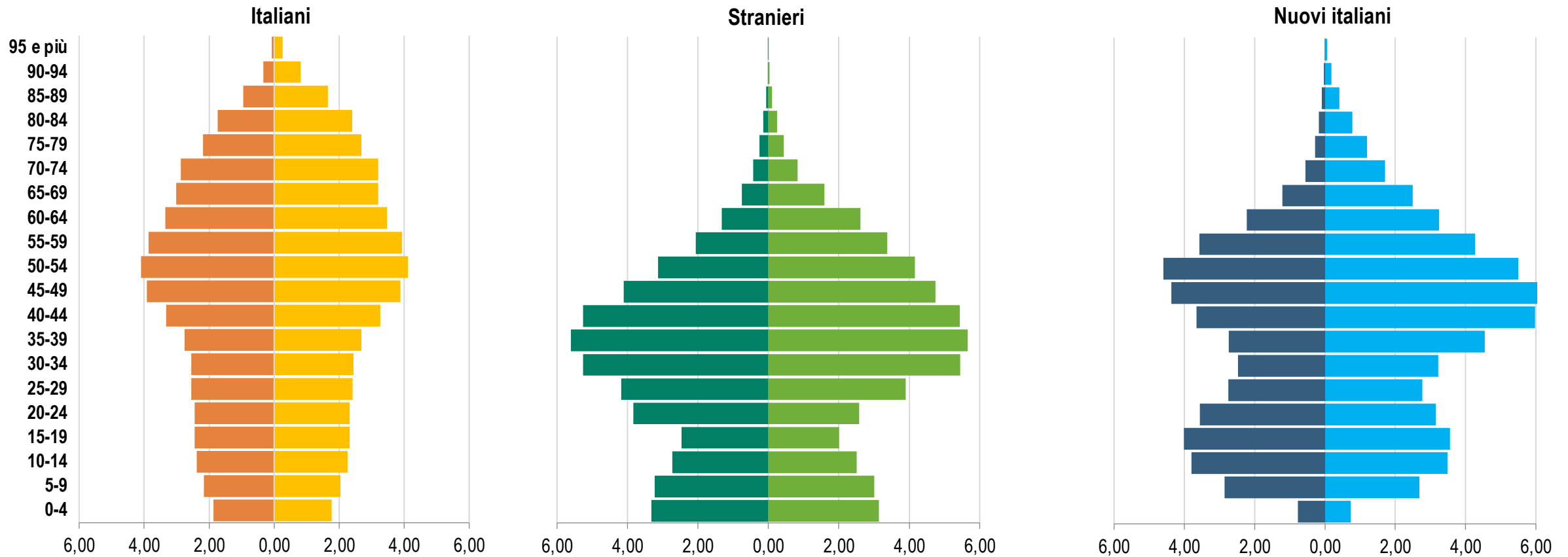

Fonte: Istat, dati stimati

STRANIERI: CITTÀ A CONFRONTO

INCIDENZA DELLA POPOLAZIONE STRANIERA RESIDENTE, ANNO 2020

(Rapporto tra stranieri residenti e popolazione residente, valori percentuali, quintili)

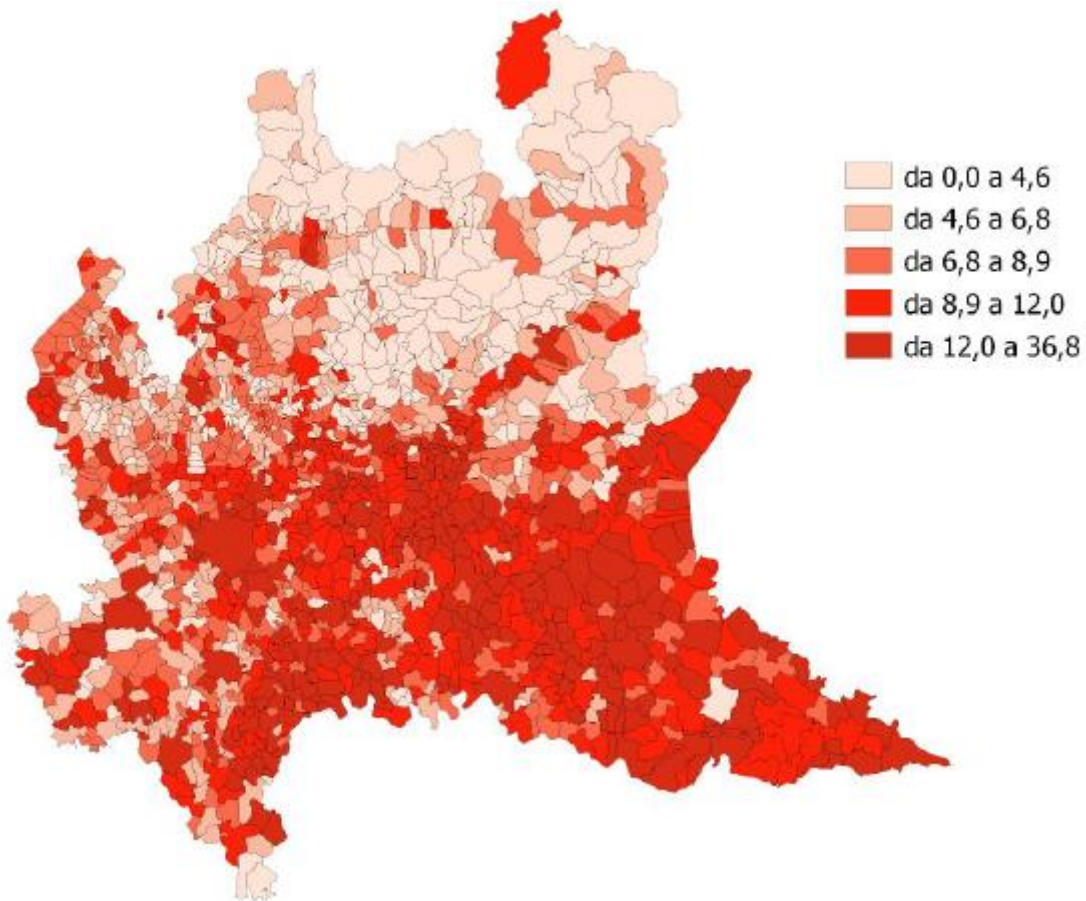

PROVINCE	Valori assoluti	Valori per 100 censiti in totale
Bergamo	121.734	11,0
Brescia	155.708	12,4
Como	46.670	7,8
Cremona	42.031	11,9
Lecco	26.772	8,0
Lodi	27.783	12,2
Mantova	53.559	13,2
Milano	489.408	15,1
Monza e della Brianza	79.472	9,1
Pavia	62.925	11,7
Sondrio	10.230	5,7
Varese	74.597	8,5
LOMBARDIA	1.190.889	11,9
ITALIA	5.171.894	8,7

Più stranieri per abitante a

Milano

Mantova

Brescia

Nel 2020

15,1%

gli stranieri
nella città
metr. di
Milano

Fonte: Istat, Il Censimento permanente della popolazione in Lombardia, 29 marzo 2022

MIGRAZIONI: CITTÀ A CONFRONTO

TASSO MIGRATORIO NETTO CON L'ESTERO, ANNI 2019, 2020

(Valori per mille)

Tasso migratorio netto con l'estero più significativo a

Milano

Mantova

Como

Nel 2020

+5 ‰

tasso migratorio netto con l'estero a Milano

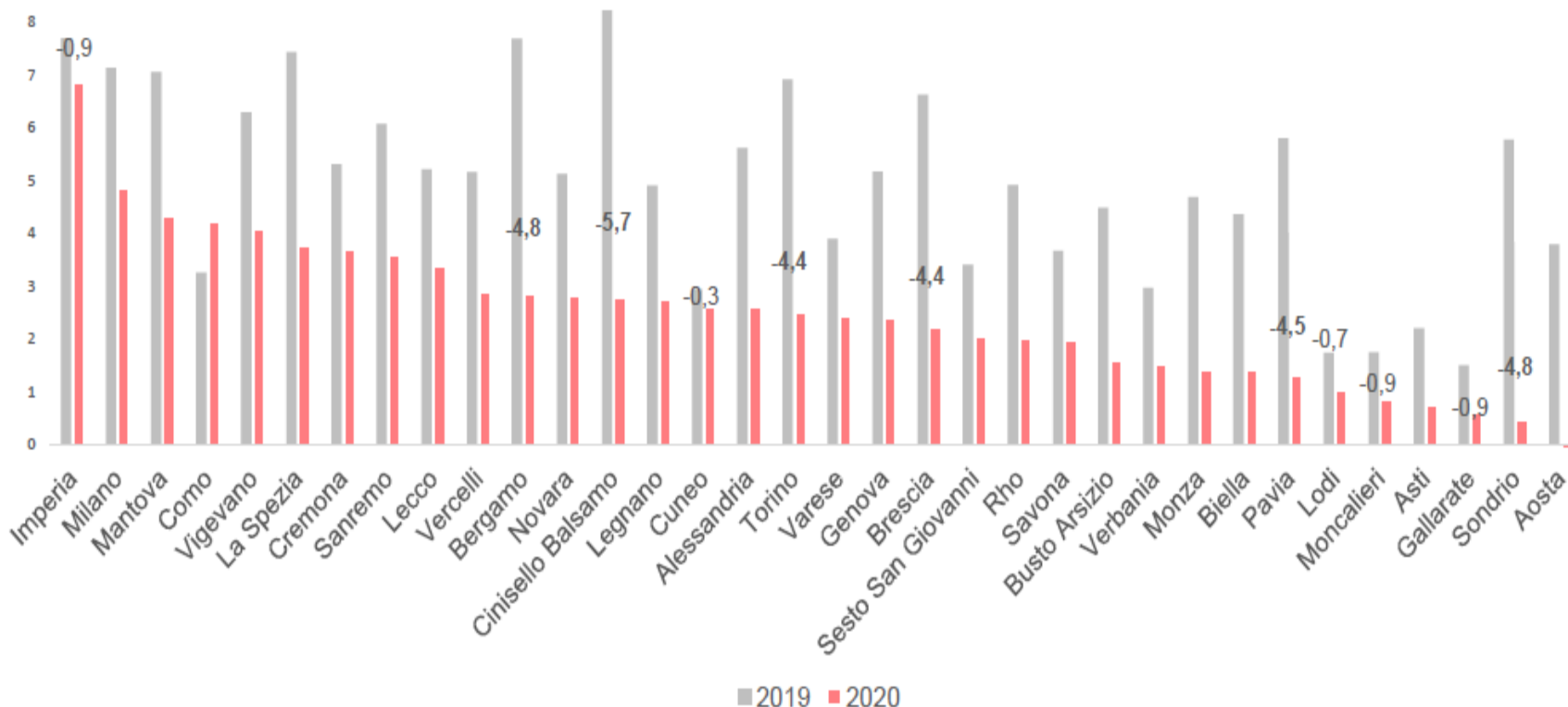

Fonte: Istat, Il Censimento permanente della popolazione in Lombardia, 29 marzo 2022

IMMIGRAZIONE: CITTÀ A CONFRONTO

ETNIE, ANNO 2020

(Quartili, incidenza)

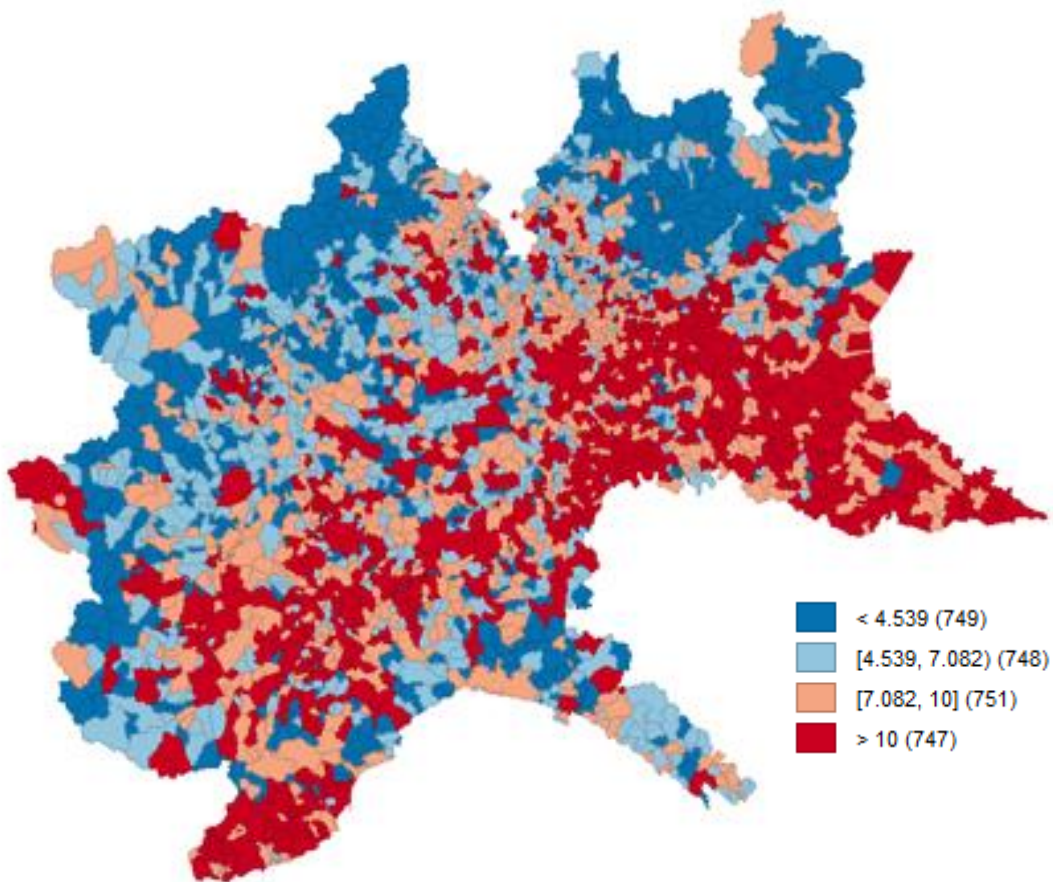

Milano

Filippine

Egitto

Cina

Lombardia

Romania

Marocco

Albania

c. m.
Milano

Egitto

Romania

Filippine

Italia

Romania

Albania

Marocco

I principali gruppi etnici sono a Milano sono

Filippini

Egiziani

Cinesi

Nel 2020

18%

gli stranieri
a Milano

Fonte: statistiche sperimentali – paper ASA:

Structure and municipal dynamics of immigration in the Northwest of Italy | Ballabio, Carra, Verrecchia, Vitalini

IMMIGRAZIONE: CITTÀ A CONFRONTO

LA LOCALIZZAZIONE ETNICA (1/2), ANNO 2021

(quoziente di localizzazione, indice di autocorrelazione spaziale locale)

Cluster locali

 Punti caldi

 Punti freddi

Ucraina

Filippine

Pakistan

India

cluster spaziale Quoz. di localizzazione

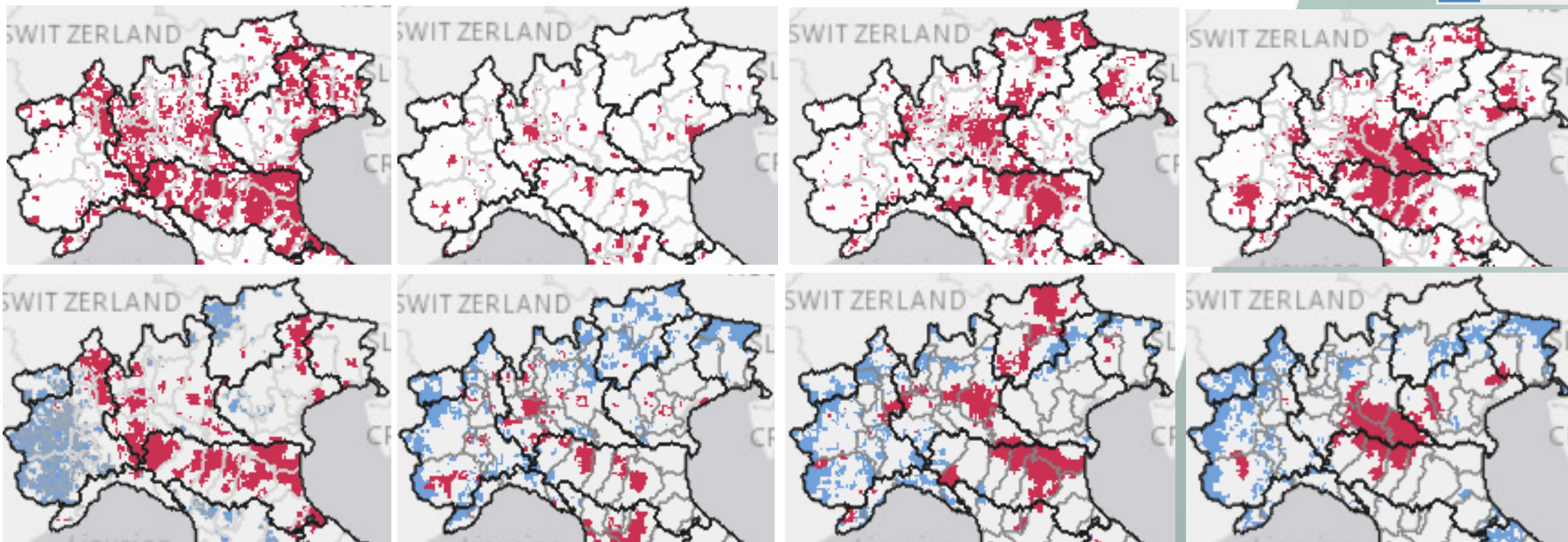

Fonte: Istat, Rapporto Annuale 2022

IMMIGRAZIONE: CITTÀ A CONFRONTO

LA LOCALIZZAZIONE ETNICA (2/2), ANNO 2021

(Indice di autocorrelazione spaziale locale)

Cluster locali

■ Punti caldi
■ Punti freddi

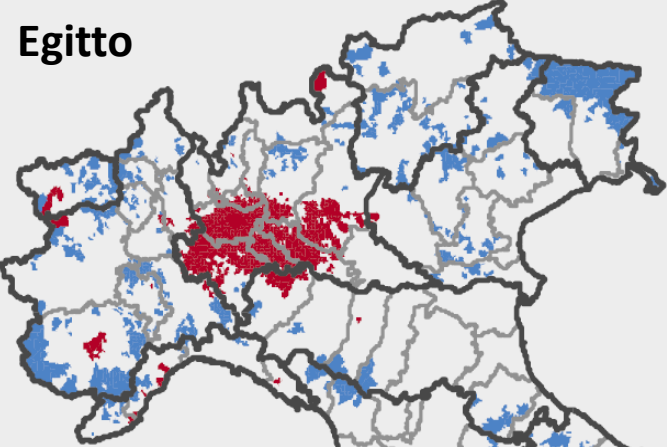
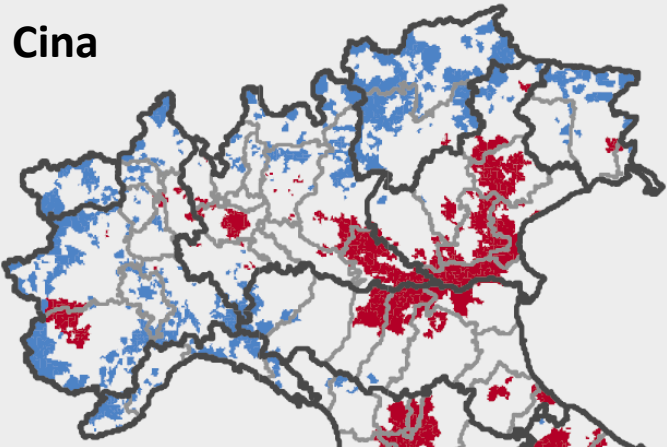
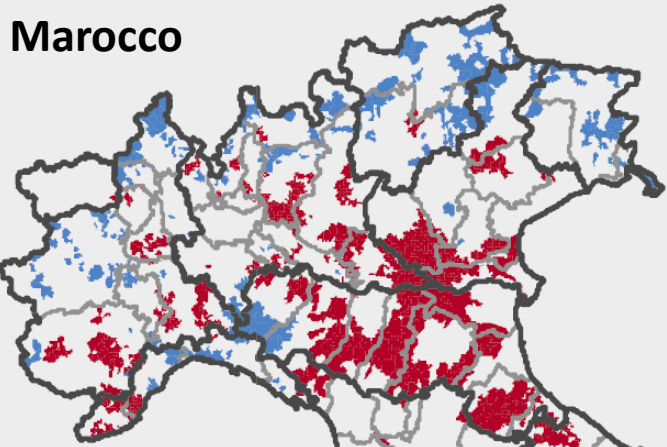
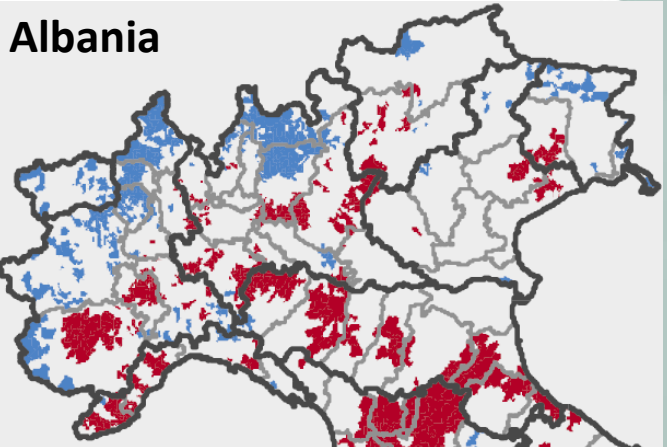
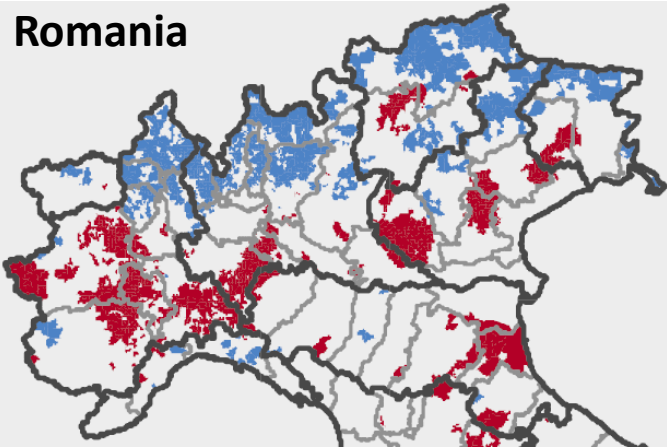
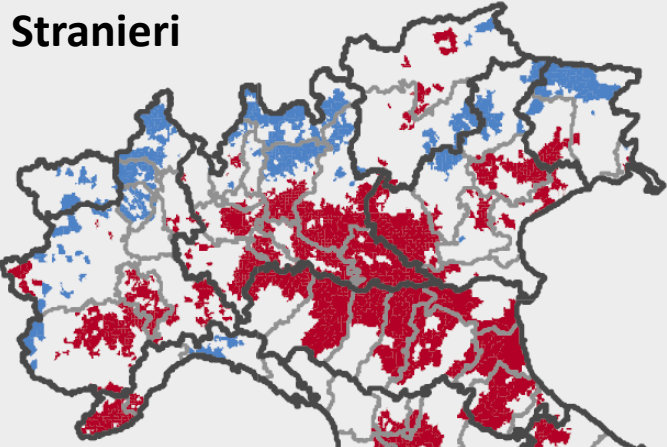

Nel 2021

concentrazione di cinesi, egiziani, ucraini e filippini a Milano

Fonte: Istat, Rapporto Annuale 2022

I BISOGNI DEGLI ANZIANI CON GRAVI PROBLEMI DI AUTONOMIA

PERSONE DI 65 ANNI E PIÙ PER LIVELLO DI DIFFICOLTÀ NELLE ATTIVITÀ QUOTIDIANE DI CURA PERSONALE (ADL) O DELLA VITA DOMESTICA (IADL) PER SESSO E CLASSE DI ETÀ. ANNO 2019

(stime in valore assoluto in migliaia e composizioni percentuali)

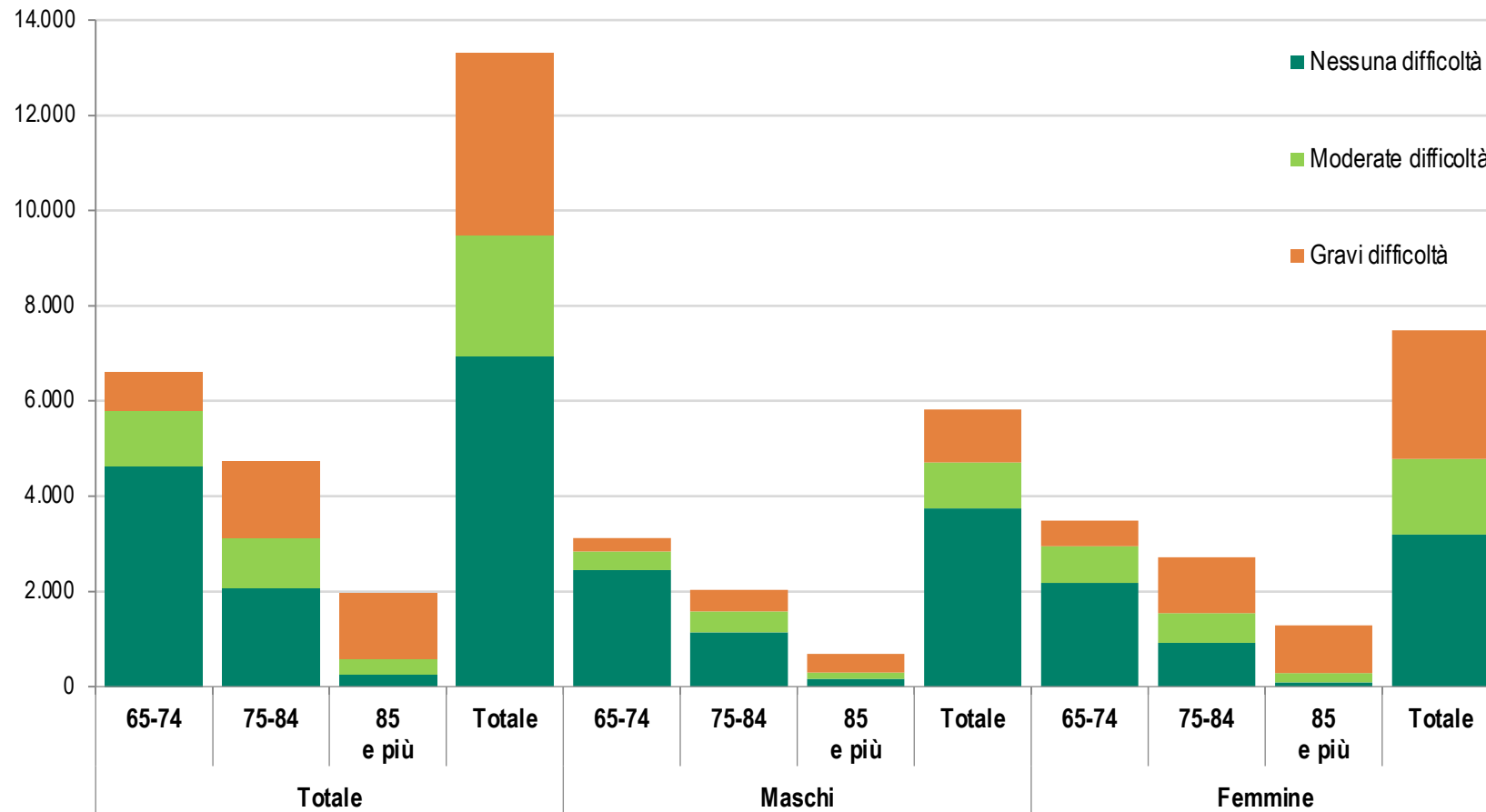

Fonte: Istat, Indagine europea sulla salute

Residenti con 65 anni e più

1° gennaio 2022 **14 milioni**

RISPETTO AL 2000

+3 mln

Grandi anziani con 80 anni e più

4,5 milioni

Ultra centenari

20mila



*La crescita
dell'economia
frenata
dal
deterioramento
del contesto
globale*

LE PROSPETTIVE ECONOMICHE TRA RECUPERO E NUOVE INCERTEZZE

ANDAMENTO DEL PIL NELLE MAGGIORI ECONOMIE UE.
1° TRIM.2021 – 1° TRIM.2022

(variazioni congiunturali su dati destagionalizzati)

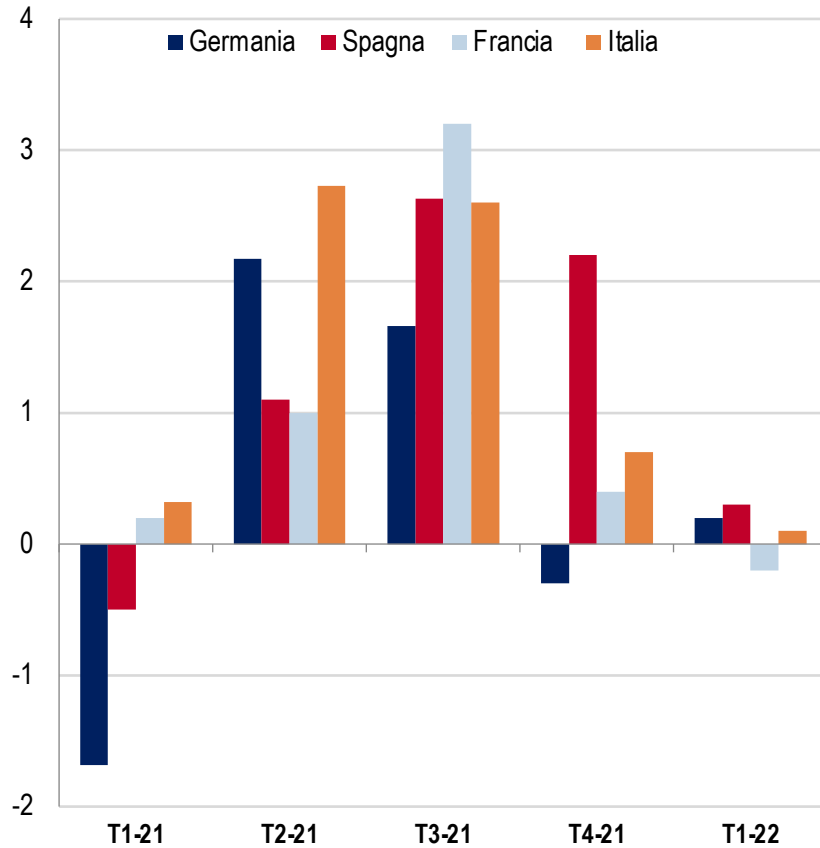

Fonte: Eurostat, Conti nazionali

ANDAMENTO DEL PIL NELLE MAGGIORI ECONOMIE UE.
1° TRIM.2020 – 1° TRIM.2022

(numeri indice - T4:2019=100 - su dati destagionalizzati)

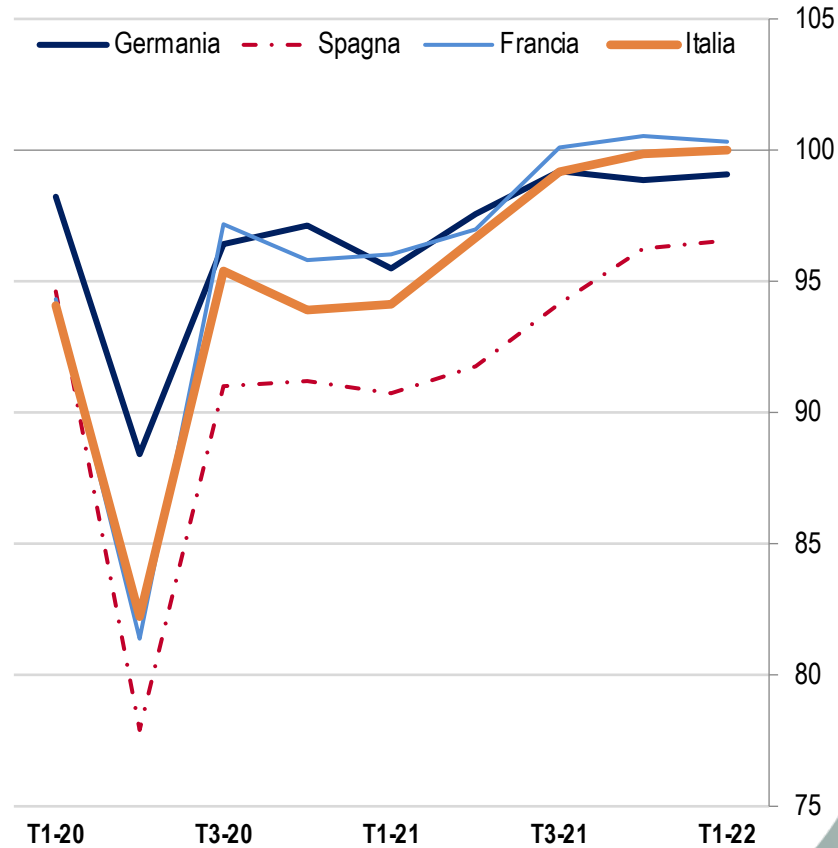

Fonte: Eurostat, Conti nazionali

NEL 2021, LA CRESCITA DEL PIL

UEM **+5,4%**

ITALIA **+6,6%**

Il commercio mondiale in volume è cresciuto più del 10% nel 2021, superando i livelli del 2019

+5,8%

crescita dell'economia mondiale nel 2021

IL QUADRO MACROECONOMICO IN ITALIA

PIL E COMPONENTI DI DOMANDA IN ITALIA.
1° TRIMESTRE 2021 - 1° TRIMESTRE 2022

(variazioni percentuali sul trimestre precedente)

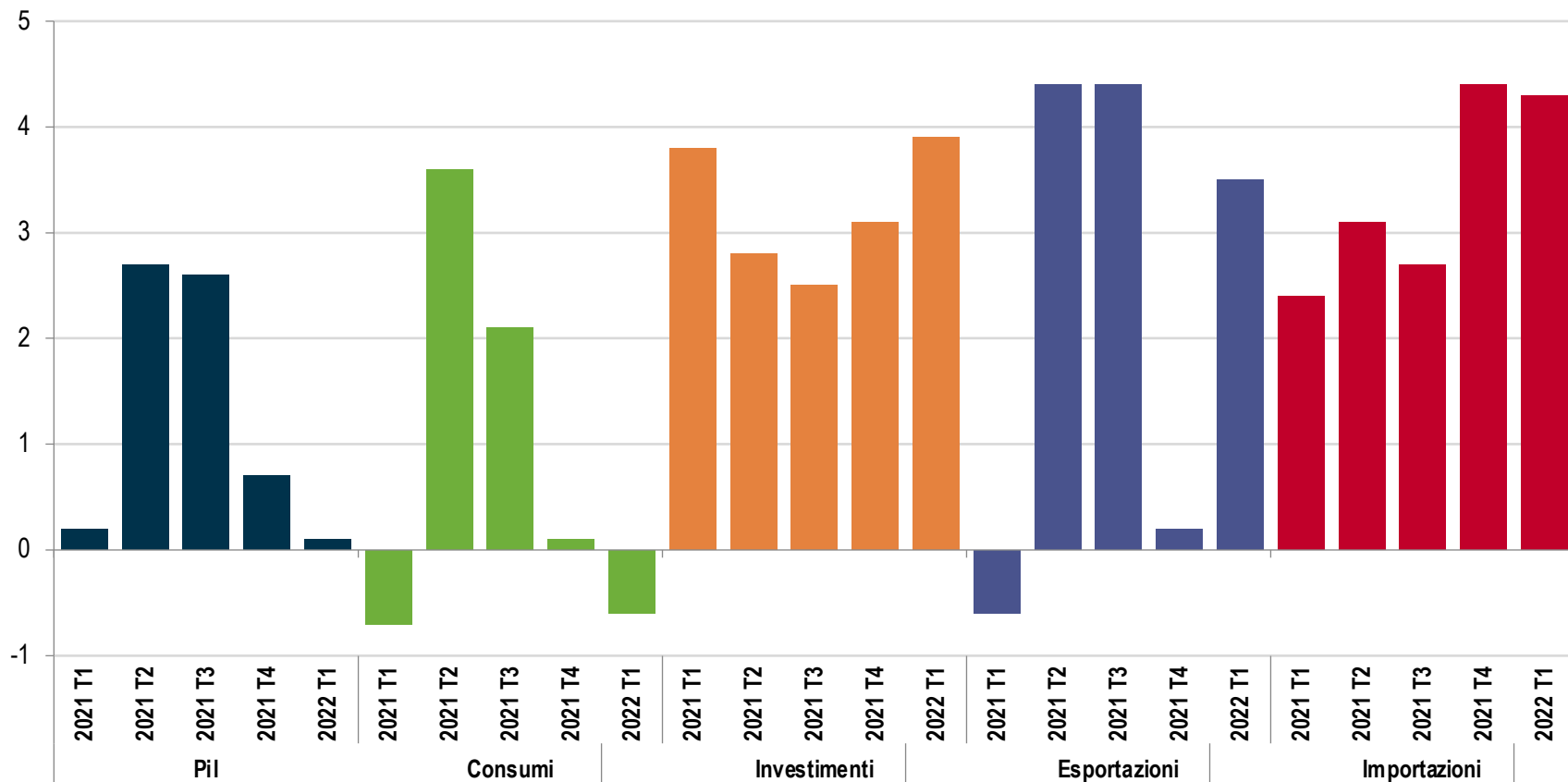

Fonte: Istat, Conti nazionali

In Italia

la lieve crescita del 2022

è dovuta interamente agli

investimenti (+3,9%)

Nonostante
la decelerazione,
nel I trimestre 2022
il Pil ha recuperato
il livello
del IV trimestre 2019

+2,6%

crescita
acquisita
per il 2022

IL COMMERCIO ESTERO E LA FINANZA PUBBLICA

ESPORTAZIONI, IMPORTAZIONI E SALDI DELLA BILANCIA COMMERCIALE IN ITALIA. GENNAIO 2017 - APRILE 2022.

(dati mensili destagionalizzati, miliardi di euro)

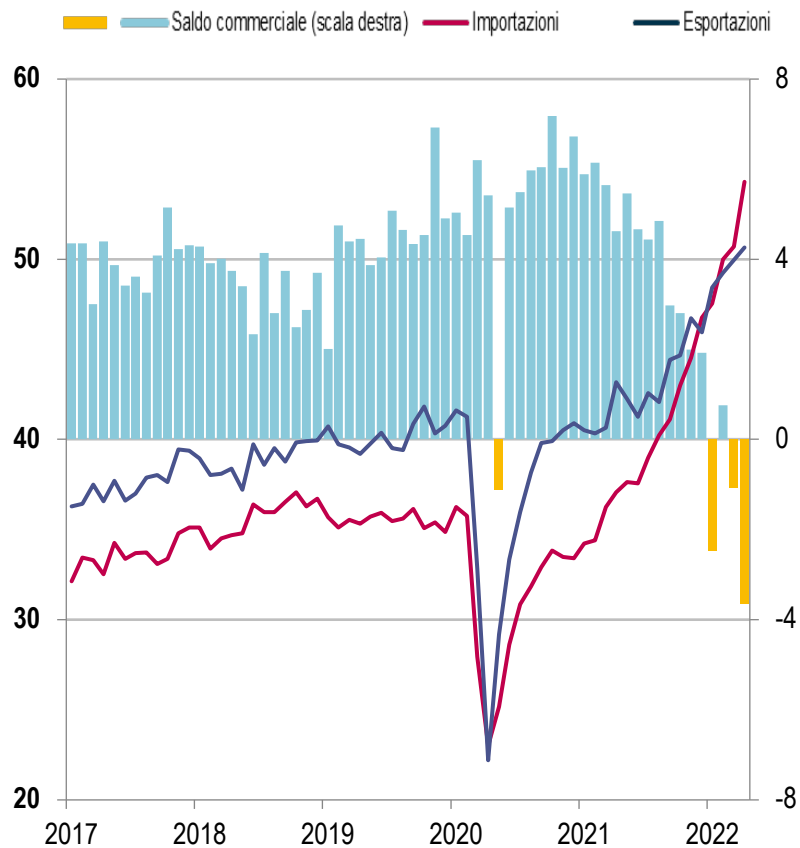

Fonte: Eurostat, International Trade Statistics

INDEBITAMENTO NETTO, SALDO PRIMARIO E DEBITO PUBBLICO. ANNI 2007-2021.

(valori percentuali in rapporto al Pil)

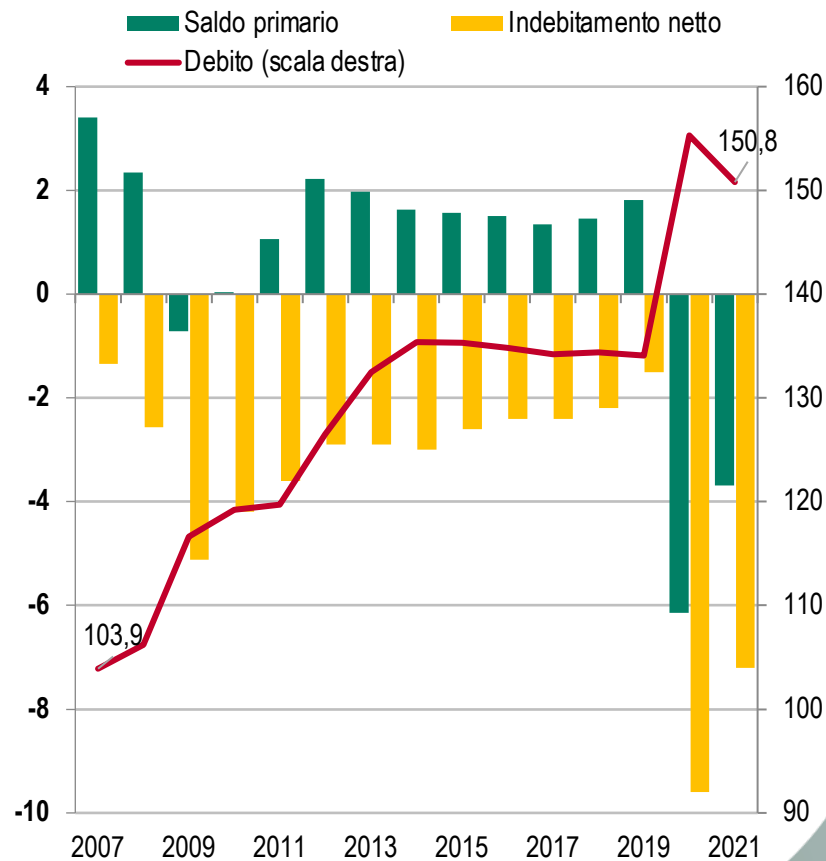

Fonte: Istat, Elaborazioni su dati Eurostat e Istat, Conti nazionali

NEI PRIMI 4 MESI DEL 2022

ESPORTAZIONI DI BENI

+20,7%

IMPORTAZIONI

+42,8%

L'incremento dei prezzi delle materie prime ha portato ad un rapido deterioramento dei saldi commerciali

150,8%

rapporto debito/Pil nel 2021

LA FIAMMATA INFLAZIONISTICA

INFLAZIONE AL CONSUMO IN ITALIA, COMPONENTE DI FONDO^(a) ED ENERGIA, PREZZI ALLA PRODUZIONE DI BENI DI CONSUMO. GENNAIO 2021 – GIUGNO 2022.

(indice dei prezzi al consumo armonizzato IPCA; variazioni tendenziali)

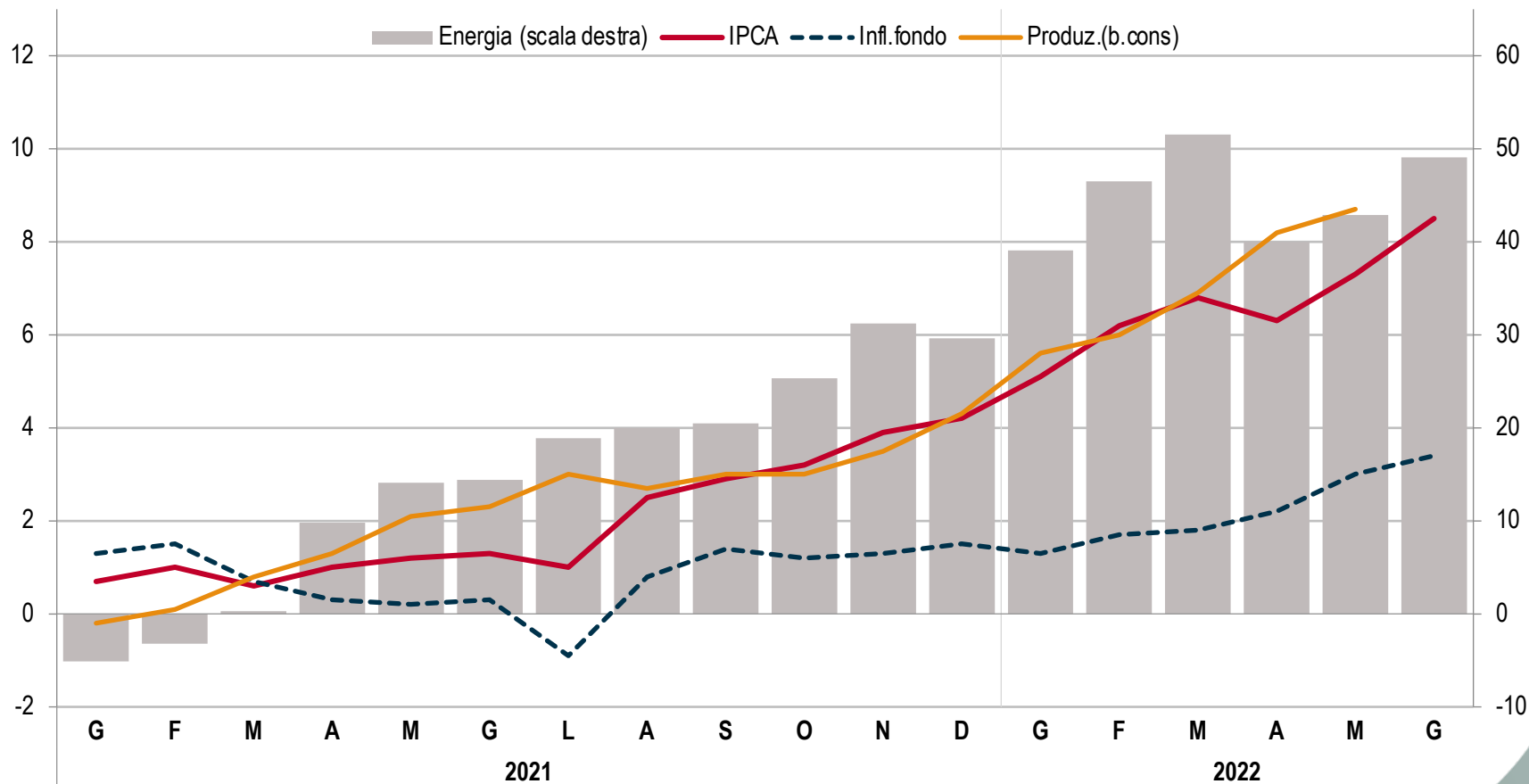

Fonte: Istat, Indagine sui prezzi al consumo e Prezzi alla produzione
(a) Calcolata al netto di energetici, alimentari e tabacchi.

STIME IPCA DI GIUGNO 2022

ITALIA **+8,5%**

UEM **+8,6%**

Finora concentrata nei settori legati alle materie prime, la fiammata inflazionistica va ora diffondendosi a tutta l'economia

6,4%

il tasso di inflazione acquisito per il 2022

L'IMPENNATA DEL PREZZO DELLE MATERIE PRIME

QUOTAZIONI DI PETROLIO GREGGIO (BEP) E GAS NATURALE (AMSTERDAM) GENNAIO 2010 - MAGGIO 2022

(euro per barile ed equivalente)

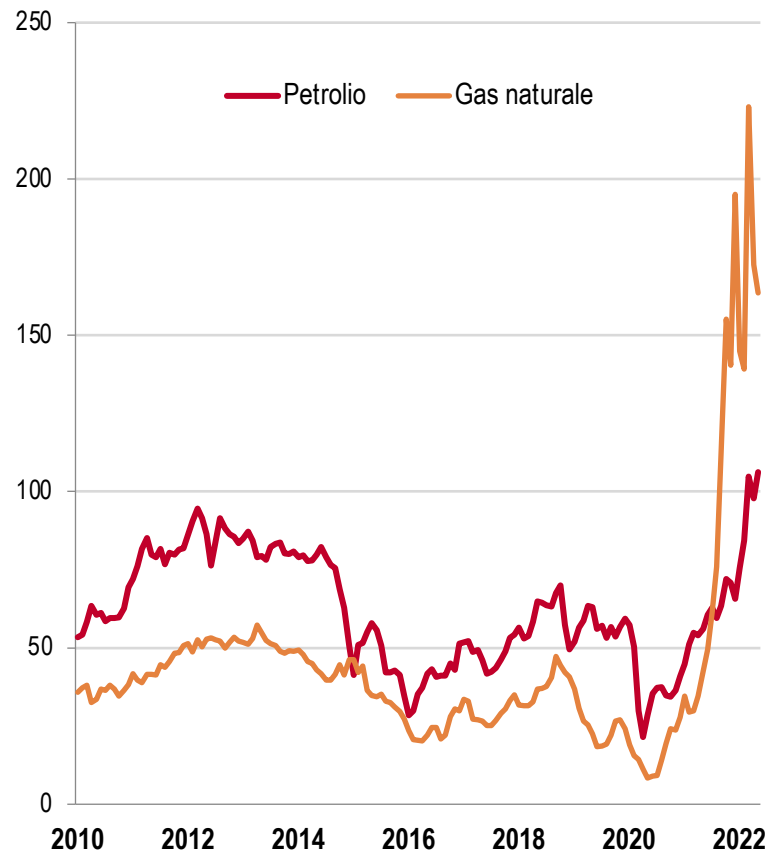

Fonte: World Bank, Commodity Price Data

INDICE DEI PREZZI SUI MERCATI INTERNAZIONALI PER I BENI AGRICOLI, ALIMENTARI, FERTILIZZANTI ED ENERGIA

(numeri indice, base 2010=100)

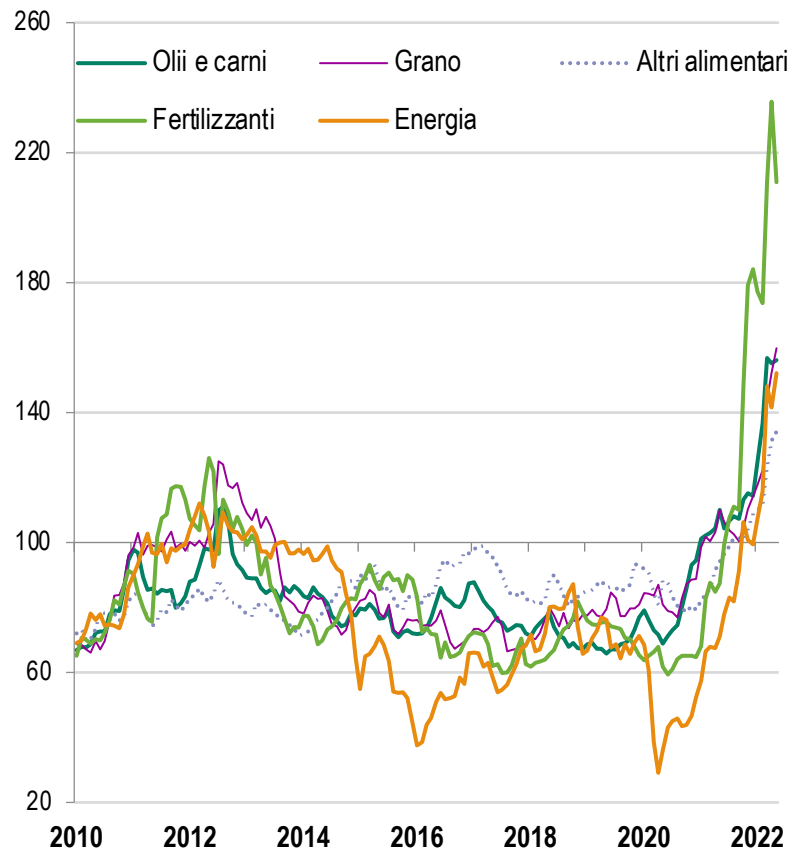

Fonte: World Bank, Commodity Price Data

Nei primi mesi del 2022

PREZZO DEL PETROLIO

1,6 VOLTE RISPETTO AL **2019**

PREZZO DEL GAS

6,8 VOLTE RISPETTO AL **2019**

Il prezzo del grano è quasi raddoppiato tra il 2020 e il 1° quadrimestre 2022, in accelerazione da febbraio

+6,8%

l'aumento in un anno dei prezzi delle materie prime agricole ad aprile 2022

INFLAZIONE E RETRIBUZIONI

RETRIBUZIONI CONTRATTUALI PER DIPENDENTE E INFLAZIONE. GENNAIO 2019 – MAGGIO 2022 (a)

(variazioni percentuali tendenziali)

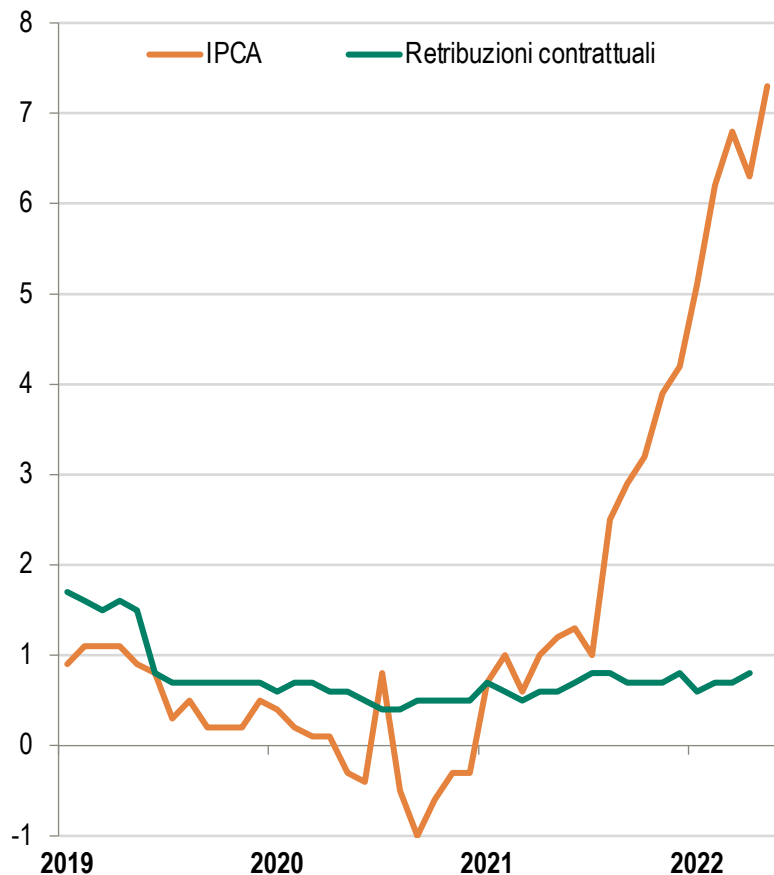

Fonte: Istat, Indagine sulle retribuzioni contrattuali; Indagine sui prezzi al consumo.
(a) aprile 2022 per le retribuzioni contrattuali

RETRIBUZIONI CONTRATTUALI PER DIPENDENTE, RETRIBUZIONI LORDE PER ULA E INFLAZIONE. ANNI 2019-2022

(medie annue)

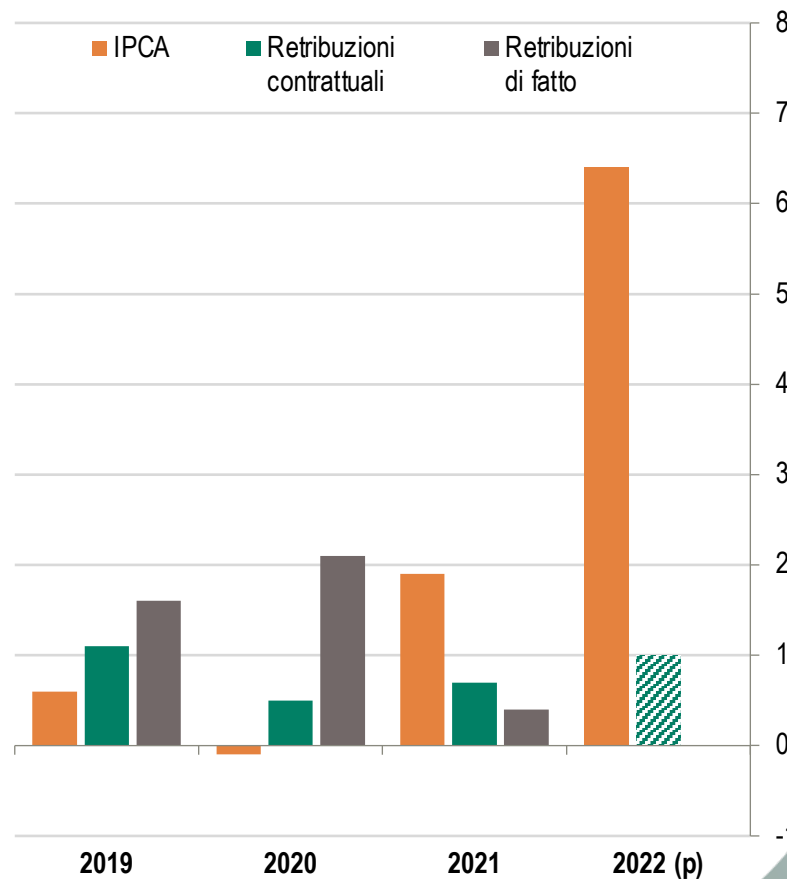

Fonte: Istat, Indagine sulle retribuzioni contrattuali; Indagine sui prezzi al consumo.
(a) Per il 2022 inflazione acquisita e proiezioni delle retribuzioni contrattuali

Nel 2021

Retribuzioni contrattuali per dipendente **+0,7%**

Retribuzioni lorde per Ula **+0,4%**

Nel 2021 siglati 20 contratti collettivi, per quasi 3,6 milioni di lavoratori dipendenti

+4,7%

la stima Istat dell'indice IPCA-NEI per il 2022

L'IMPATTO SUI SETTORI PRODUTTIVI: PANDEMIA, GUERRA, SICCIITÀ

PRODUZIONE INDUSTRIALE. TOTALE E RAGGRUPPAMENTI PRINCIPALI DI INDUSTRIE. GENNAIO 2020 - APRILE 2022

(numeri indice 2015=100)

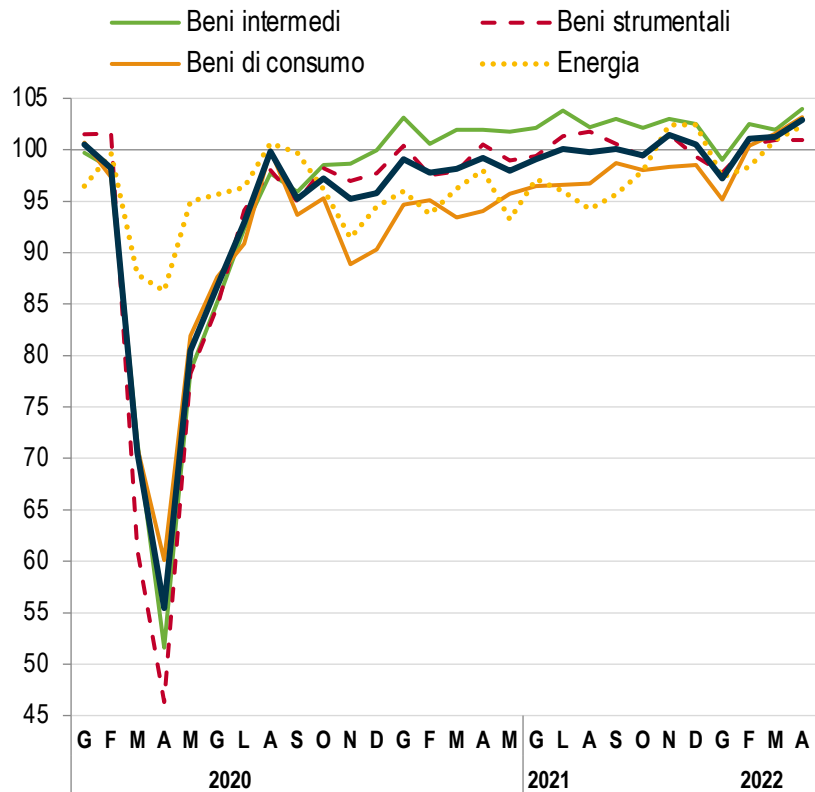

Fonte: Istat, Indagine mensile sulla produzione industriale

PERDITE NELLE RETI DI DISTRIBUZIONE DELL'ACQUA POTABILE DEI CAPOLUOGHI DI REGIONE. ANNO 2020

(valori lineari in metri cubi giornalieri per km di rete, scala sinistra; valori percentuali, scala destra)

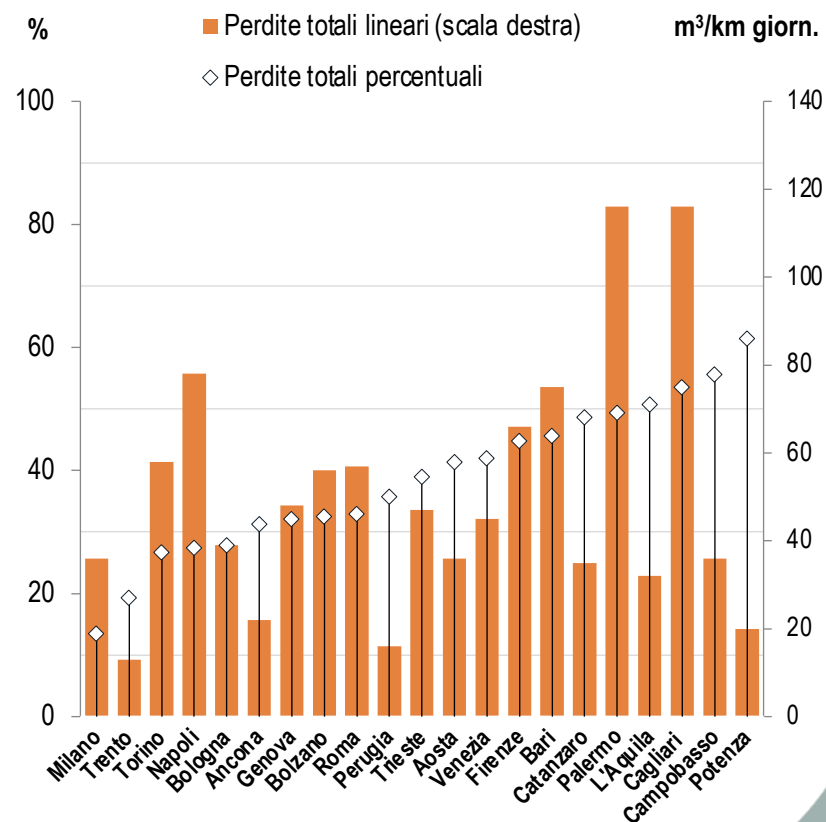

Fonte: Istat, Censimento delle acque per uso civile

La produzione industriale

marzo-maggio 2022
rispetto ai
3 mesi precedenti

+2,3
%

Il settore delle costruzioni cresce ininterrottamente da un anno, incluso il primo trimestre 2022

4,38 mld

nel PNRR
per la
sostenibilità
delle risorse
idriche

STRUTTURA ECONOMICA E TERRITORIALE: CITTÀ A CONFRONTO

UL, ADDETTI ALLE UL E VALORE AGGIUNTO DELL'INDUSTRIA E DEI SERVIZI, ANNO 2018

(Valori percentuali)

UL, addetti alle UL e Valore Aggiunto

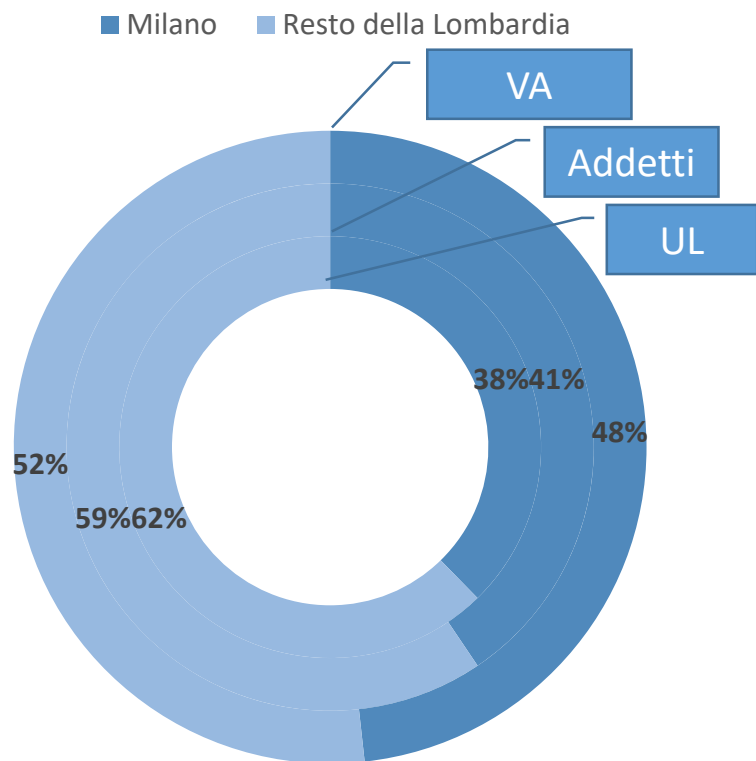

(Valori percentuali - sul totale provinciale e sul totale Lombardia)

Valore Aggiunto

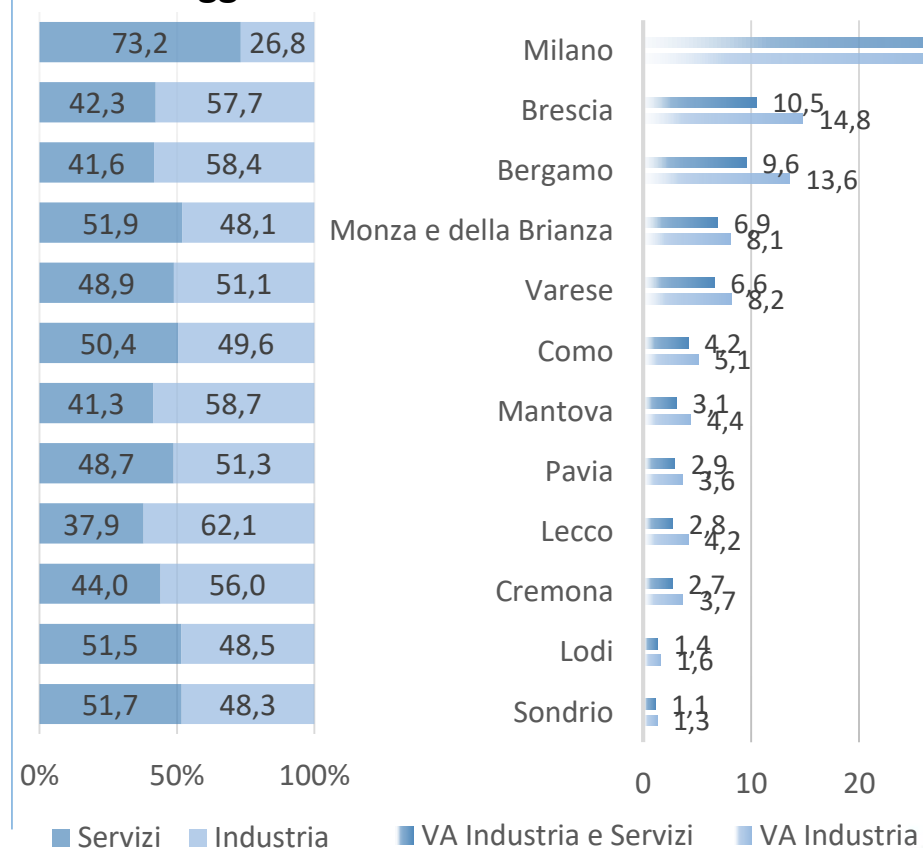

Specializzazione nei servizi avanzati

nella città metropolitana di Milano

in provincia di Monza e della Brianza

Nel 2018

48,3%

del valore aggiunto regionale è prodotto nella città metr. di Milano

Fonte: Istat, Evento on line | 12 maggio 2021 - Situazione e prospettive delle imprese a livello regionale - Report LOMBARDIA / F. Verrecchia

ECONOMIA E PANDEMIA: CITTÀ A CONFRONTO

PESO DEI SETTORI SOSPESI DELL'INDUSTRIA E DEI SERVIZI

(Valori percentuali, simulazione con dati 2018)

UL, addetti alle UL e Valore Aggiunto

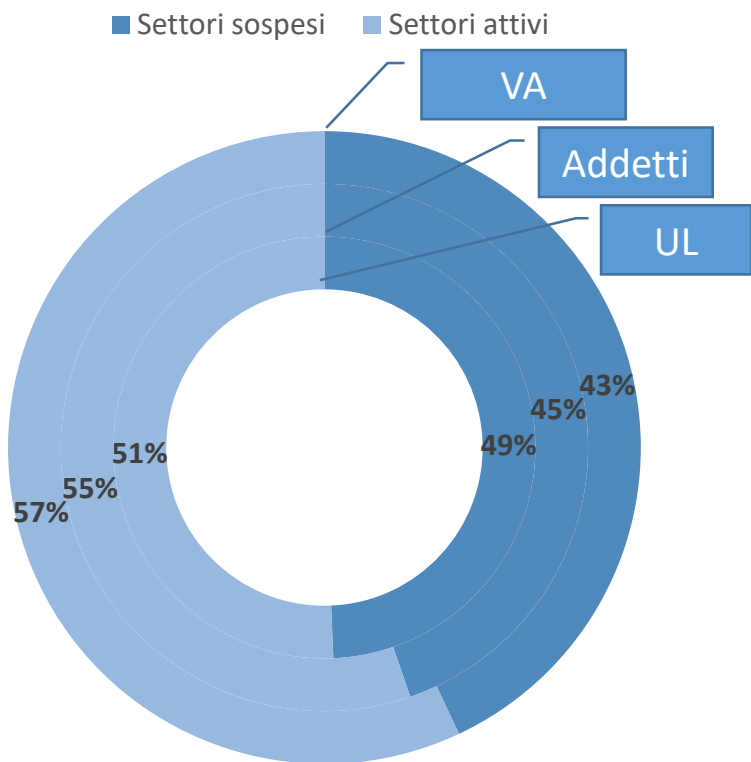

Valore Aggiunto

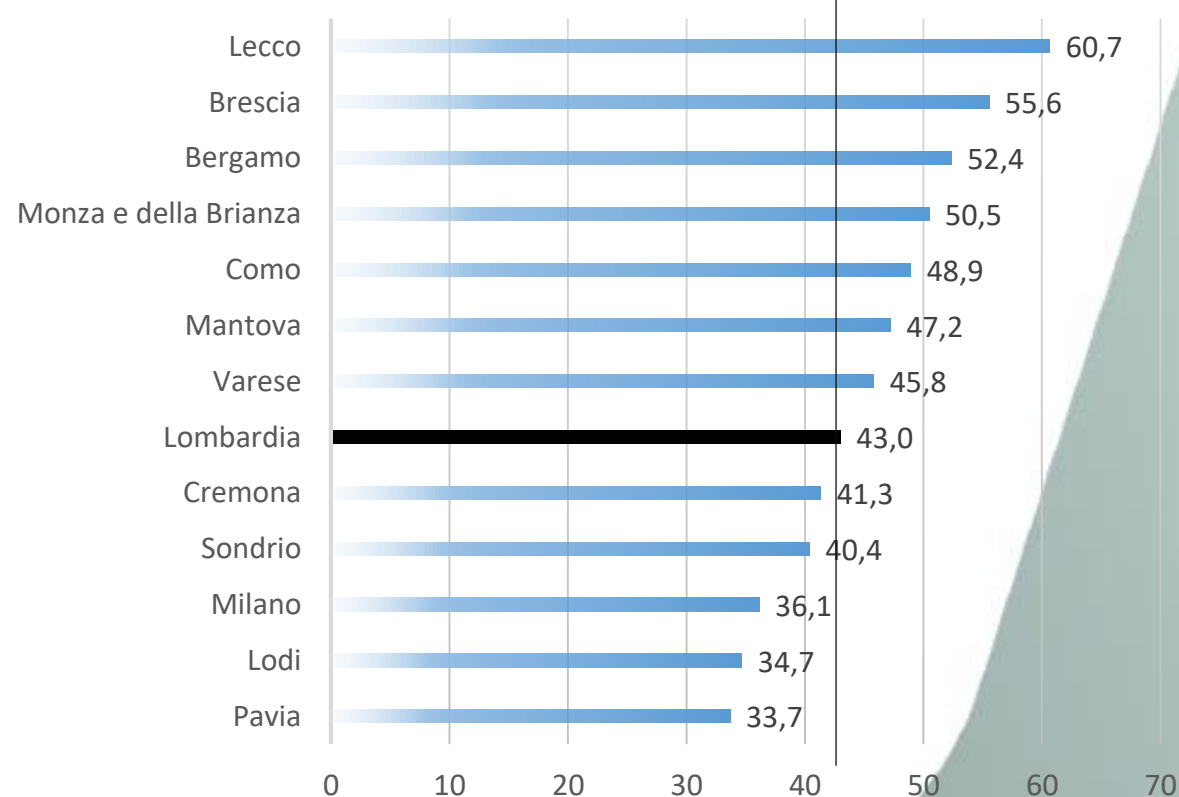

La sospensione dei settori a pesato meno sul V.A. di

Provincia di Pavia

Provincia di Lodi

Città metr. di Milano

Nel 2020

36%

è la stima della perdita di V.A. nei mesi di sospensione nella città metr. di Milano

Fonte: Istat, Evento on line | 12 maggio 2021 - Situazione e prospettive delle imprese a livello regionale - Report LOMBARDIA / F. Verrecchia

MARGINALIZZAZIONE: CITTÀ A CONFRONTO

MARGINALIZZAZIONE ECONOMICA E DEMOGRAFICA, ANNO 2019-2009

(Tipologia, I quartile)

(numero indice, Lombardia 2019 = 100)

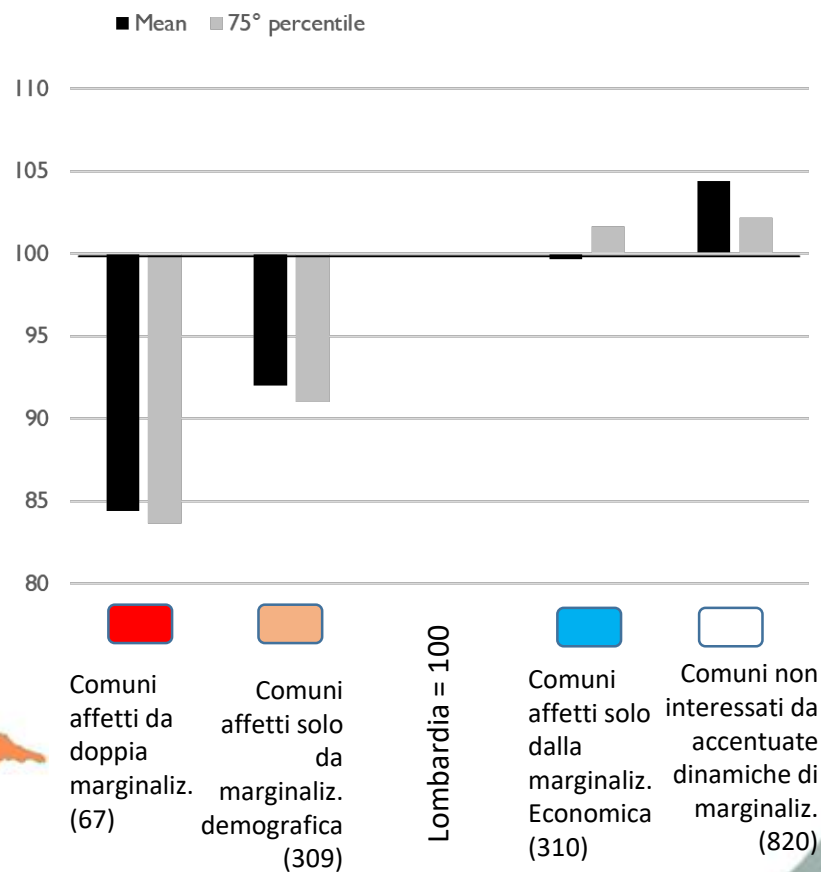
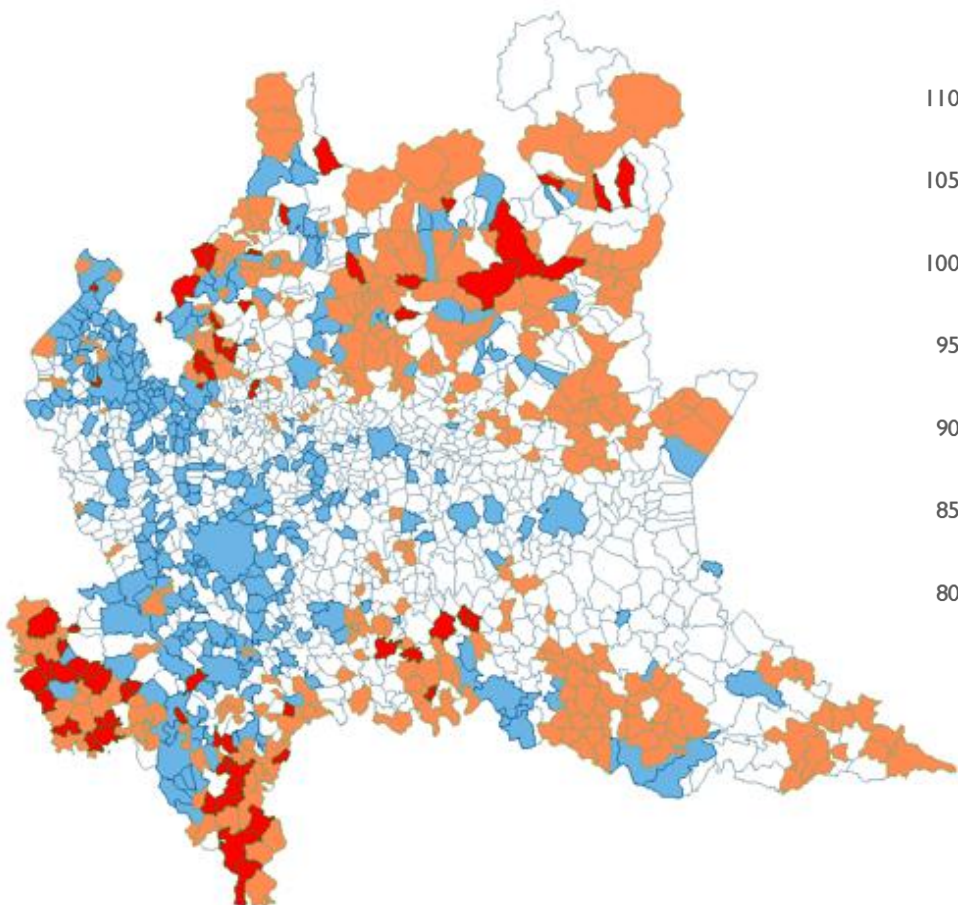

Marginalizzazione

demografica: riduzione % della popolazione inferiore a -4,4% (I quartile)

economica: riduzione % del reddito lordo pro capite inferiore a -1,4% (I quartile)

Anno 2019

-4,6%

contrazione economica, nel decennio pre-pandemia, a Milano

Fonte: statistiche sperimentali – paper presentato alla RIEDS: Processes of marginalization: dynamics in Lombardy | Ballabio, Verrecchia, Vitalini

LA RIPRESA DELL'OCCUPAZIONE

ANDAMENTO DELL'OCCUPAZIONE IN ITALIA. OCCUPATI E TASSO DI OCCUPAZIONE. GENNAIO 2007 - MAGGIO 2022

(occupati: milioni di persone; tasso di occupazione: valori percentuali)

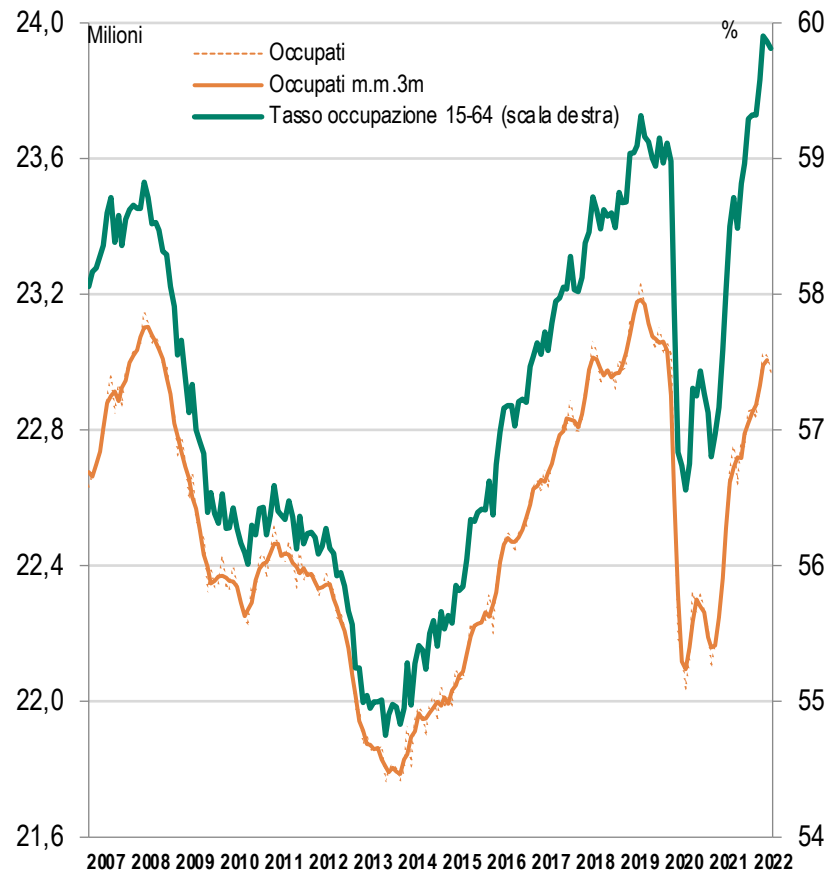

Fonte: Istat. Rilevazione sulle forze di lavoro.

OCCUPATI (a) E VARIAZIONI PER POSIZIONE PROFESSIONALE E CARATTERE DELL'OCCUPAZIONE. ANNI 2008-2021

(variazioni e valori assoluti in migliaia)

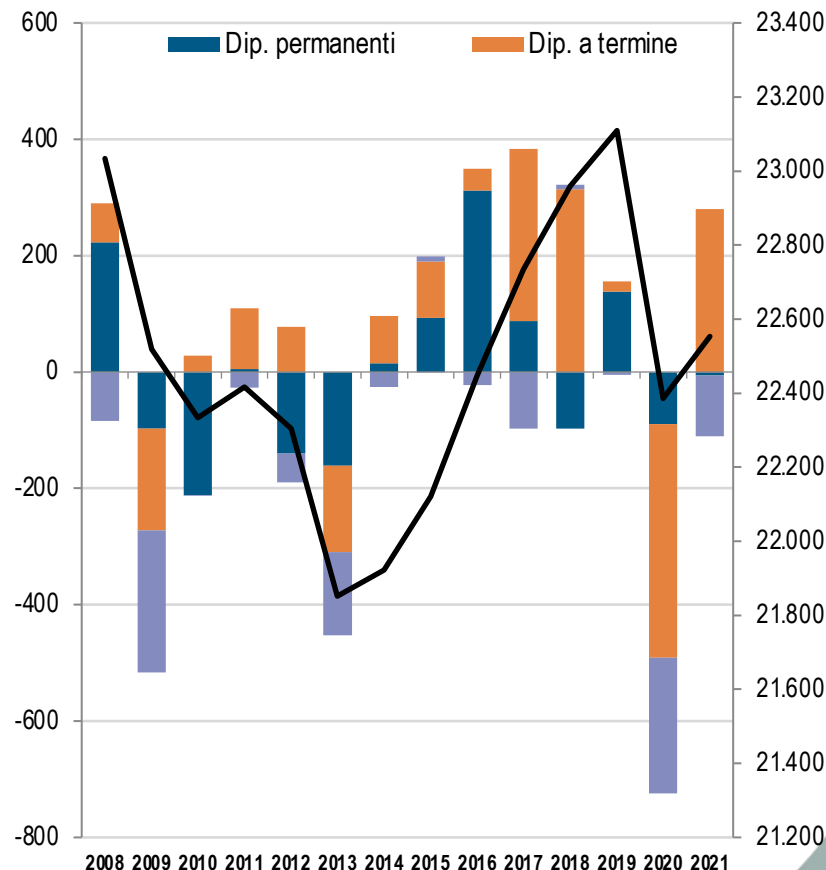

Fonte: Istat. Rilevazione sulle forze di lavoro. (a) Scala destra.

Tra il 2019 e il 2020

l'occupazione femminile

Italia **-3,8%**

Ue27 **-1,9%**

DA **47,8**
A **50,7**

il tasso di occupazione femminile tra maggio 2020 e maggio 2022

IL RUOLO PROTETTIVO DEL CAPITALE UMANO SUL MERCATO DEL LAVORO

TASSI DI OCCUPAZIONE 15-64 ANNI IN ITALIA PER GENERE E TIPOLO DI STUDIO. ANNI 2019-2021.

Valori percentuali

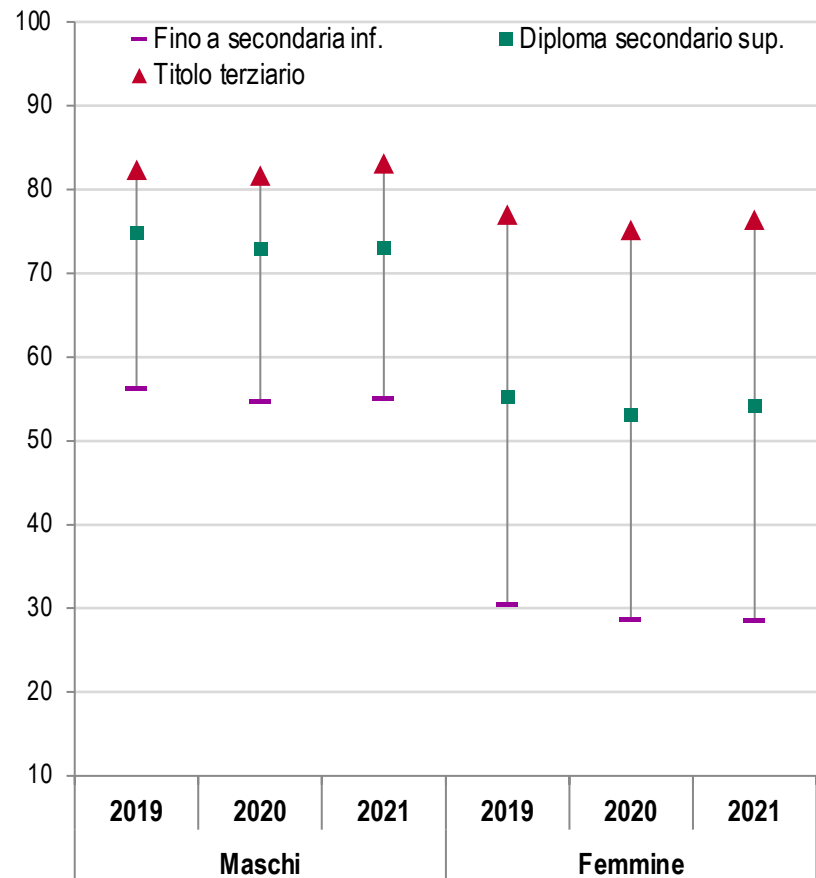

Fonte: Eurostat, Labour Force Survey.

TASSI DI OCCUPAZIONE 15-64 ANNI NELL'UE27 PER GENERE E TIPOLO DI STUDIO. ANNI 2019-2021.

Valori percentuali

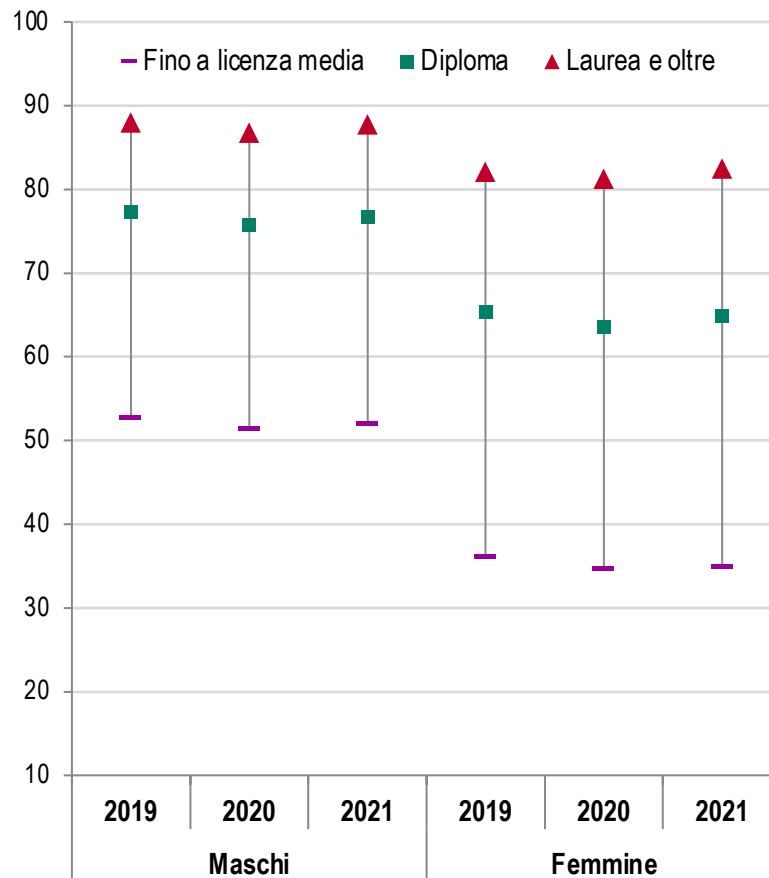

Fonte: Eurostat, Labour Force Survey.

In Italia, nel 2021

il tasso di occupazione:

Laureati **83,1%**

Diplomati **73,1%**

+22,2 pp

il tasso di occupazione di una donna laureata rispetto ad una diplomata

ISTRUZIONE: CITTÀ A CONFRONTO

POPOLAZIONE CON ISTRUZIONE TERZIARIA E SUPERIORE, ANNO 2020

(Rapporto tra le persone con istruzione terziaria e superiore e la popolazione di 9 anni e più, valori percentuali, quintili)

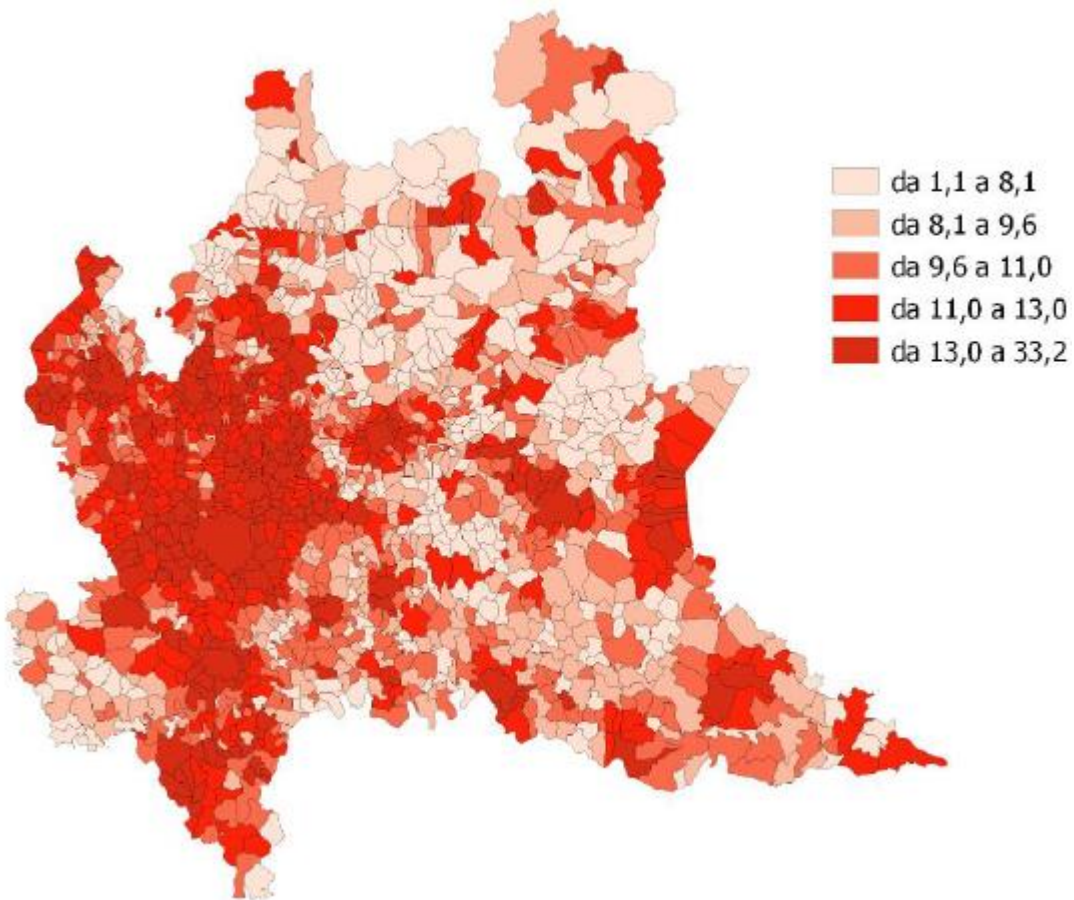

PROVINCE	Terziario di I livello	Terziario di II livello	Dottorato di ricerca
Bergamo	3,6	8,2	0,2
Brescia	3,6	8,1	0,3
Como	4,3	9,2	0,3
Cremona	3,9	8,7	0,2
Lecco	4,1	9,5	0,3
Lodi	3,6	8,4	0,3
Mantova	3,4	8,1	0,2
Milano	4,7	15,7	0,7
Monza e della Brianza	4,2	10,6	0,3
Pavia	3,7	10,3	0,6
Sondrio	3,5	7,2	0,2
Varese	4,0	9,7	0,3
LOMBARDIA	4,1	11,2	0,4
ITALIA	3,8	10,7	0,4

Più istruzione terziaria e superiore a

Milano

Monza e ...

Pavia

Nel 2020

21,1%

ist. terziaria
nella città
metr. di
Milano

Fonte: Istat, Il Censimento permanente della popolazione in Lombardia, 29 marzo 2022



Donne,
giovani,
stranieri,
disabili e Sud
i più vulnerabili,
tra pandemia,
inflazione
e divari storici

LA CRESCITA DELL'OCCUPAZIONE NON-STANDARD

DIPENDENTI A TEMPO DETERMINATO E CON DURATA DEL LAVORO FINO A 6 MESI. ANNI 2008-2021

(valori assoluti in migliaia e valori percentuali)

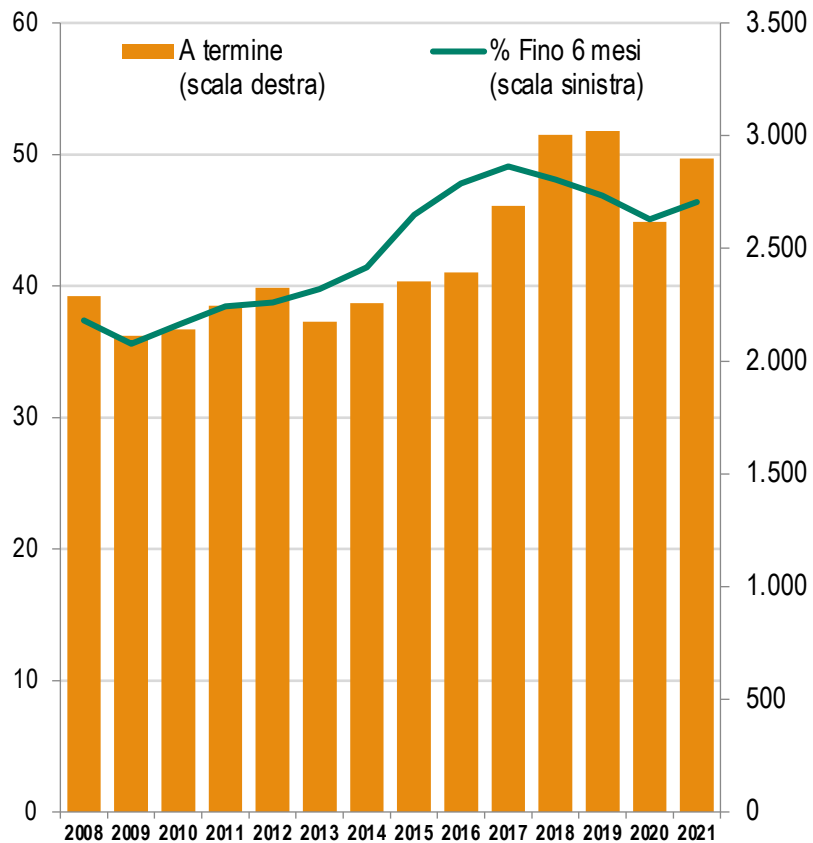

Fonte: Istat, Rilevazione sulle forze di lavoro

OCCUPATI NON-STANDARD PER SETTORE DI ATTIVITÀ ECONOMICA. ANNO 2021

(valori percentuali)

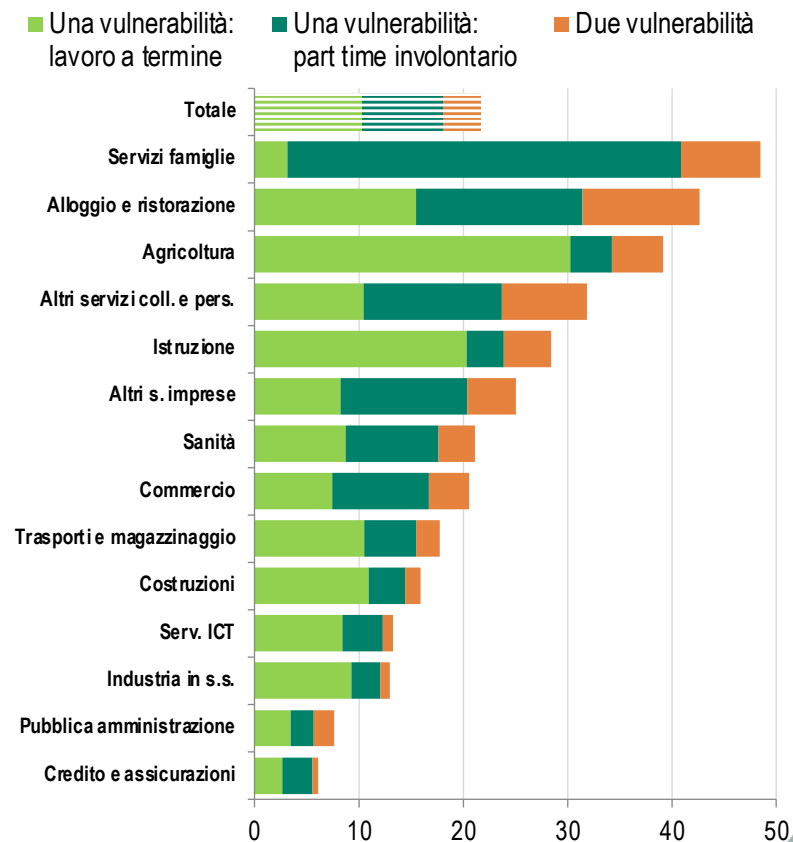

Fonte: Istat, Rilevazione sulle forze di lavoro

In Italia, nel 2021,
sono occupati non standard:

Donne **28,4%**

Uomini **16,8%**

Giovani 15-34 anni **39,7%**

Nel Mezzogiorno **28,1%**

Stranieri **34,3%**

Licenza media **24,9%**

L'ELEVATO LIVELLO DELLA POVERTÀ ASSOLUTA

FAMIGLIE E INDIVIDUI IN POVERTÀ ASSOLUTA. ANNI 2005-2021.

(valori per 100 famiglie o individui)

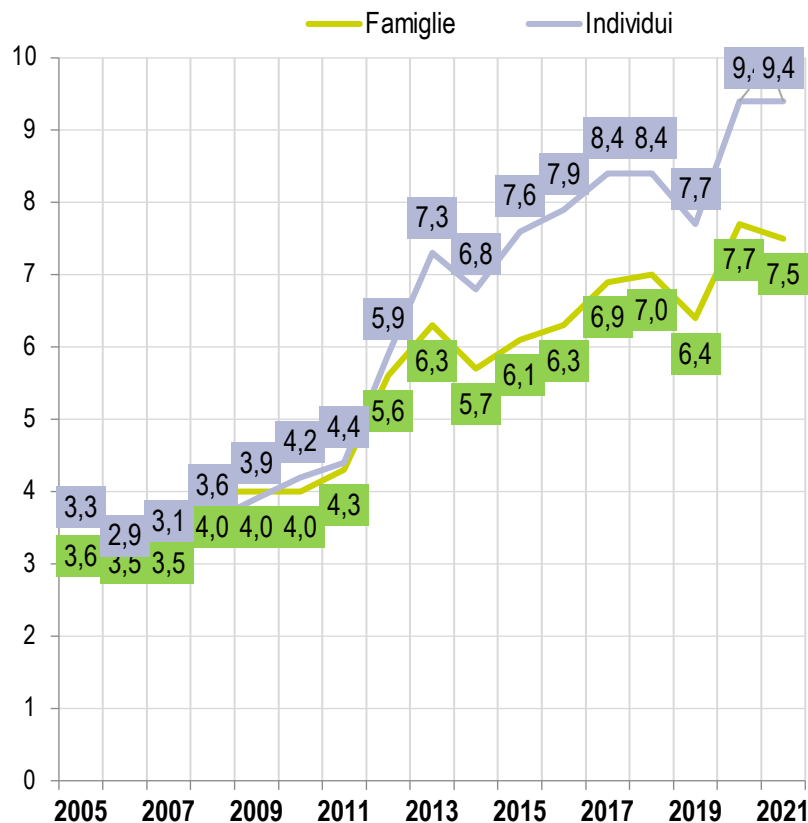

Fonte: Istat, Indagine sulle spese per consumi delle famiglie

FAMIGLIE IN POVERTÀ ASSOLUTA PER GRUPPO DI APPARTENENZA.

(composizione percentuale)

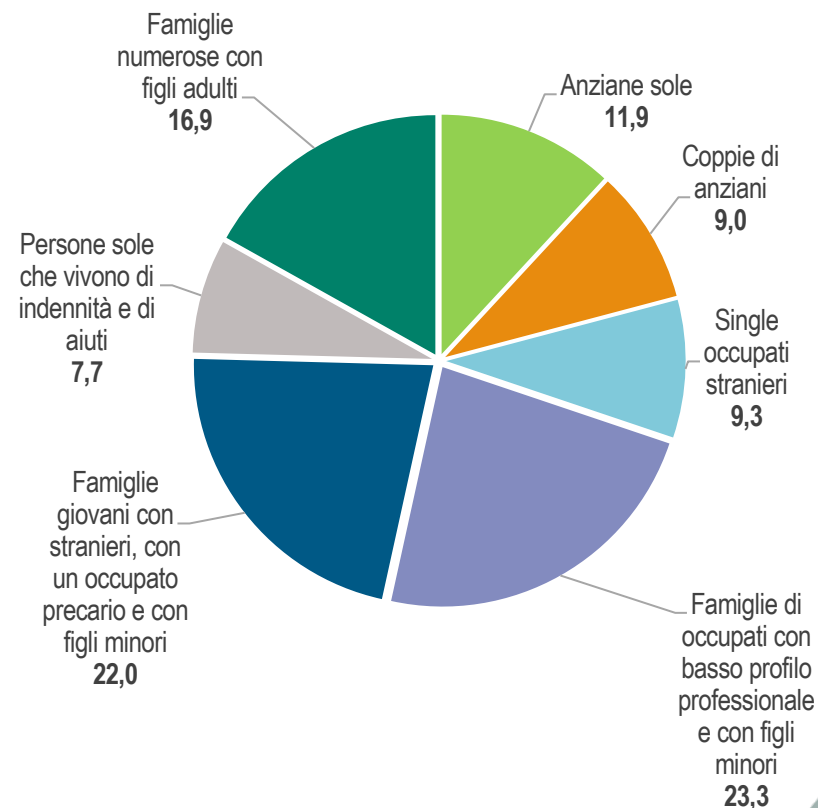

Fonte: Istat, Indagine sulle spese per consumi delle famiglie

In Italia, nel 2021,
sono in povertà assoluta:

Minori **1,38** mln

18-34enni **1,86** mln

1 milione di individui (500mila famiglie) sfuggiti alla povertà assoluta grazie ai sussidi erogati

5,6 mln

individui
in povertà
assoluta
nel 2021

CRESCITA DEI PREZZI E AUMENTO DELLE DISEGUAGLIANZE

INDICE ARMONIZZATO DEI PREZZI AL CONSUMO E INDICI ARMONIZZATI PER QUINTI DI SPESA. MARZO 2018-MARZO 2022

(variazioni tendenziali)

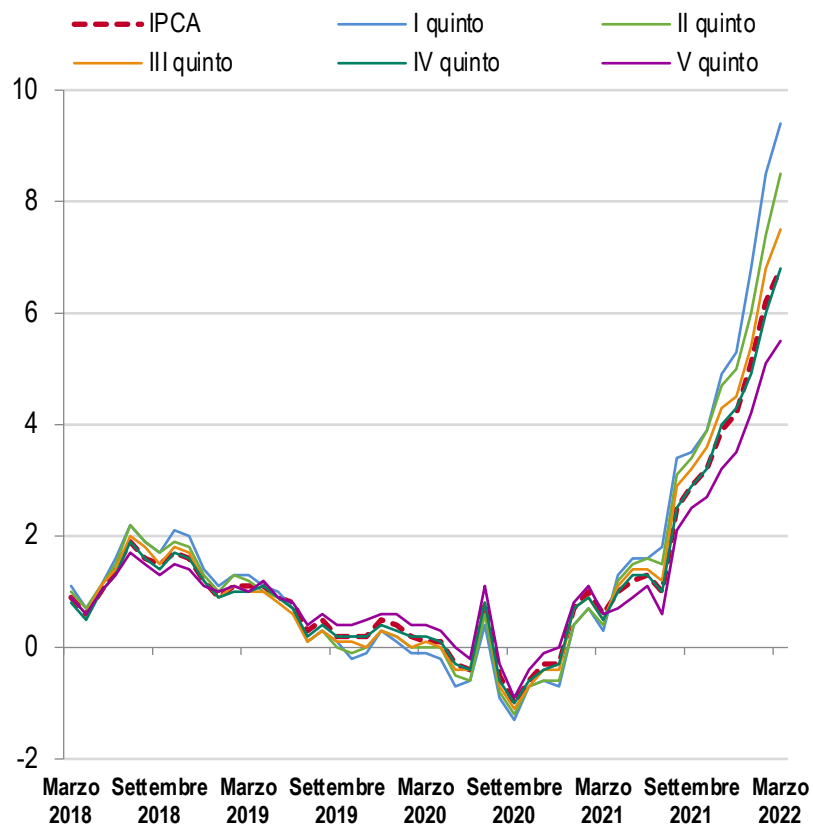

Fonte: Istat, Indagine sui prezzi al consumo

CONTRIBUTI AL TASSO DI INFLAZIONE DEL I E V QUINTO DI SPESA DEGLI AGGREGATI SPECIALI. 1° TRIMESTRE 2022

(valori percentuali)

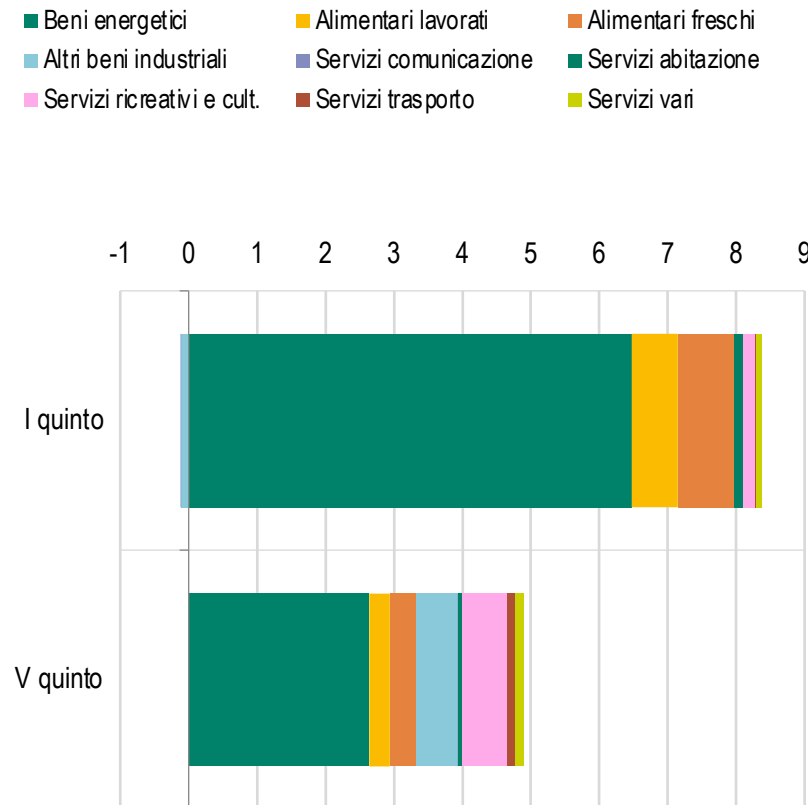

Fonte: Istat, Indagine sui prezzi al consumo

Tra marzo 2021 e marzo 2022,
il livello dei prezzi:

Famiglie più povere (I quintile) **+9,4%**

Famiglie più ricche (ultimo quintile) **+5,5%**

Impatto inflazione fortemente legato al diverso peso che i beni e servizi hanno sul totale della spesa di ciascuna tipologia familiare

L'IMPATTO DIFFERENZIATO SUL SISTEMA DELLE IMPRESE

IMPRESSE DI ALMENO TRE ADDETTI CON VARIAZIONI TENDENZIALI DEL FATTURATO IN AUMENTO E CONTRAZIONE, PER PERIODO (SINISTRA) E, A GIUGNO-OTTOBRE 2021, PER DIMENSIONE E SETTORE D'ATTIVITÀ (DESTRA)

(quote e saldi percentuali)

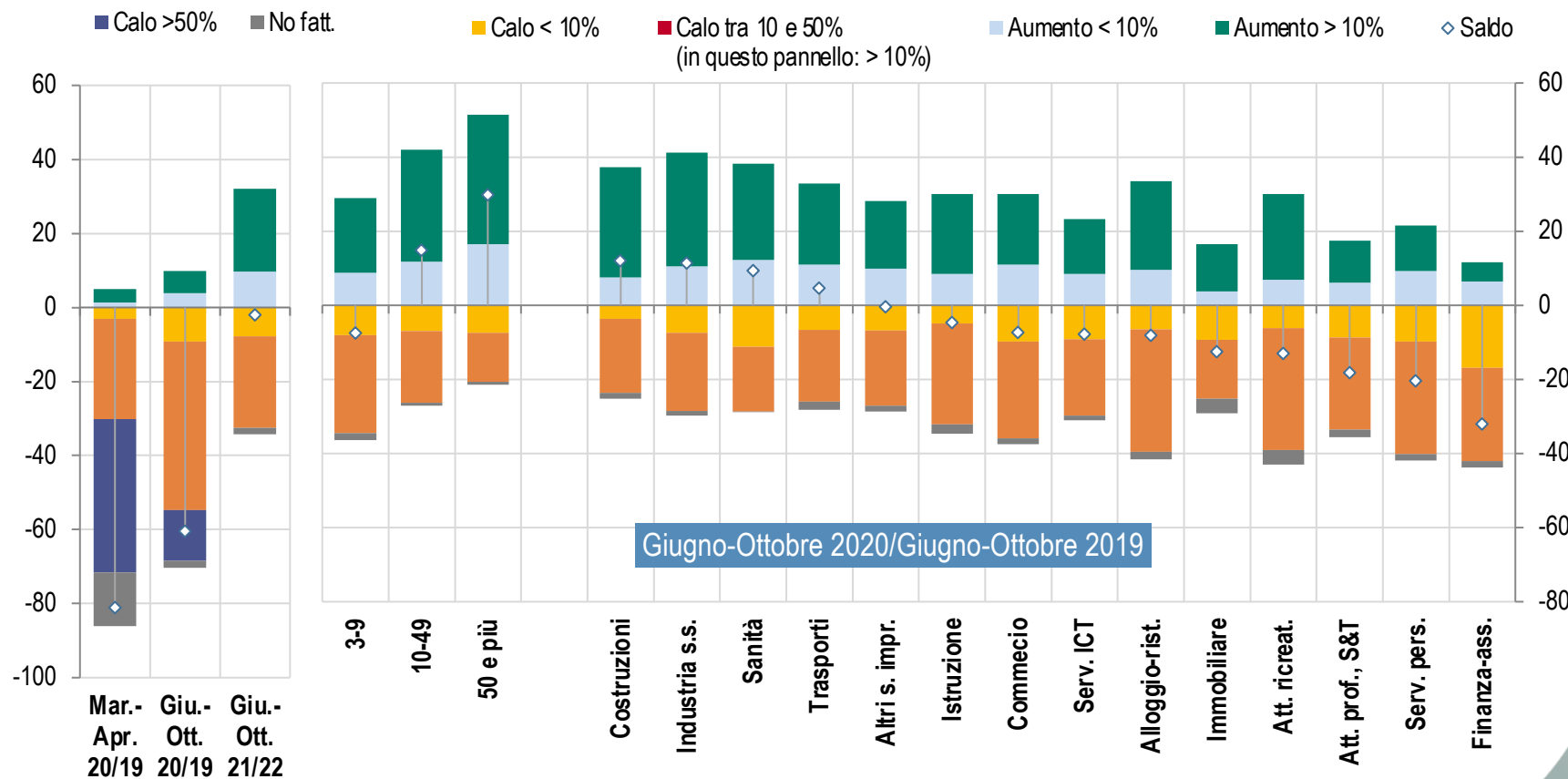

Fonte: Istat, Rilevazioni su Situazione e prospettive delle imprese (1a, 2a e 3a indagine Covid-19).

Imprese a rischio
di chiusura a breve termine:

novembre
2020 **31%**

novembre
2021 **3,4%**

32%

le imprese
3-9 addetti che
hanno ridotto
la capacità
produttiva
rispetto al 2019

STRUTTURA ECONOMICA E TERRITORIALE: CITTÀ A CONFRONTO

IMPRESE E ADDETTI DELL'INDUSTRIA E DEI SERVIZI, ANNO 2011, 2018

(Valori assoluti e valori percentuali)

CLASSI DI ADDETTI - SETTORI DI ATTIVITÀ ECONOMICA - PROVINCIA	2018				2011			
	Imprese		Addetti		Imprese		Addetti	
	Numero	%	Numero	%	Numero	%	Numero	%
PROVINCE								
Bergamo	21.744	11,2	314.048	9,8	23.432	11,6	309.779	10,1
Brescia	27.294	14,0	316.060	9,8	28.623	14,1	319.466	10,4
Como	11.317	5,8	131.240	4,1	11.918	5,9	127.242	4,2
Cremona	5.745	2,9	62.806	2,0	6.206	3,1	62.266	2,0
Lecco	6.478	3,3	73.146	2,3	6.980	3,4	77.604	2,5
Lodi	3.059	1,6	34.211	1,1	3.400	1,7	35.379	1,2
Mantova	7.485	3,8	94.808	2,9	8.089	4,0	93.674	3,1
Milano	69.126	35,5	1.688.990	52,5	67.699	33,4	1.490.435	48,7
Monza e della Brianza	15.410	7,9	213.813	6,6	16.324	8,1	207.733	6,8
Pavia	7.708	4,0	72.774	2,3	8.451	4,2	83.170	2,7
Sondrio	4.046	2,1	41.848	1,3	4.423	2,2	42.267	1,4
Varese	15.564	8,0	174.513	5,4	16.891	8,3	211.199	6,9
Industria in senso stretto	43.439	22,3	957.221	29,7	49.025	24,2	1.020.543	33,3
Costruzioni	20.089	10,3	178.607	5,5	26.037	12,9	226.521	7,4
Commercio all'ingrosso e al dettaglio	42.923	22,0	613.231	19,1	45.447	22,5	601.136	19,6
Servizi non commerciali	88.525	45,4	1.469.198	45,7	81.927	40,5	1.212.014	39,6
TOTALE REGIONE	194.976		3.218.257		202.436		3.060.214	
TOTALE ITALIA	1.033.737		12.680.488		1.047.593		12.522.714	

Procede la terziarizzazione regionale

nonostante la contrazione del peso del Commercio all'ingrosso e al dettaglio

Nel 2018

35,5%

è il peso, su base regionale dell'imprenditoria con sede nella città metr. di Milano

Fonte: Istat, Il Censimento permanente delle imprese, Report LOMBARDIA

SPECIALIZZAZIONE: CITTÀ A CONFRONTO

SPECIALIZZAZIONI PRODUTTIVE, ANNO 2011, 2018 – UNO SGUARDO DAL PASSATO

(Intervalli definiti dalla mediana e dai successivi decili; quota percentuale)

Anno 2011

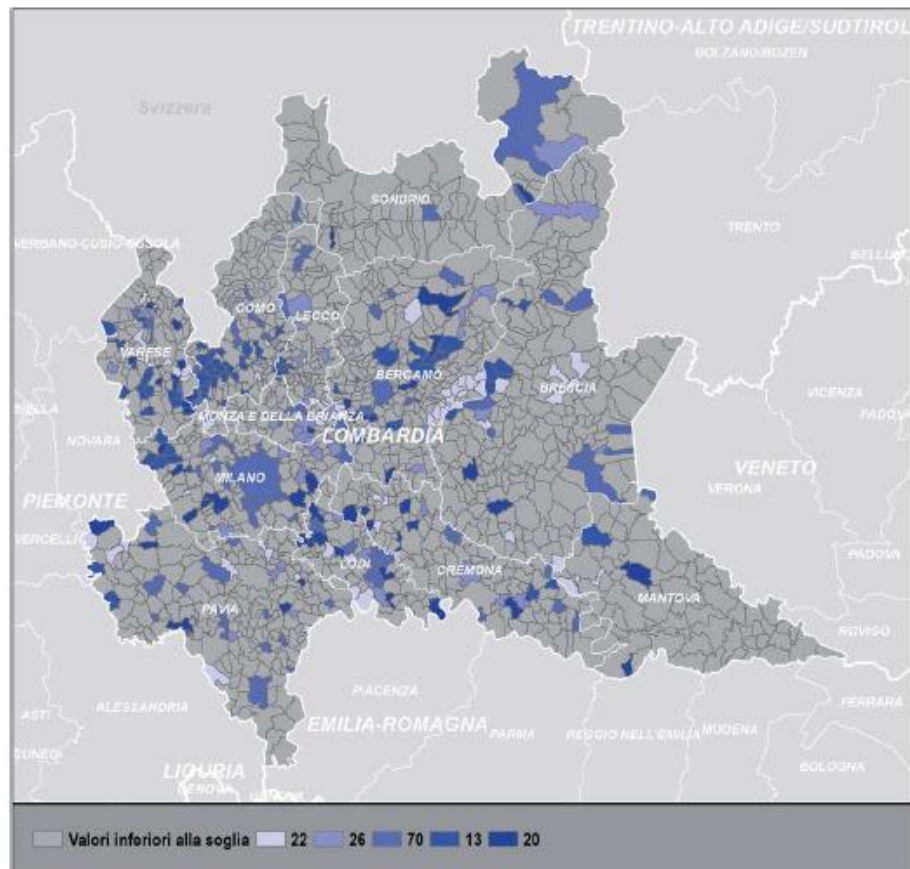

Cartografia: Coefficiente di localizzazione, calcolato come rapporto tra la quota percentuale di addetti delle unità locali per divisione economica dei comuni e la medesima quota nazionale. Sono rappresentate le prime cinque specializzazioni produttive regionali (prevalenza):

- 20 - fabbricazione di prodotti chimici;
- 13 - industrie tessili;
- 70 - attività di direzione aziendale e di consulenza gestionale;
- 26 - fabbr. di computer e prodotti di elettronica e ottica;
- 22 - fabbr. di articoli in gomma e materie plastiche.

Struttura addetti UL attività economica, 2018

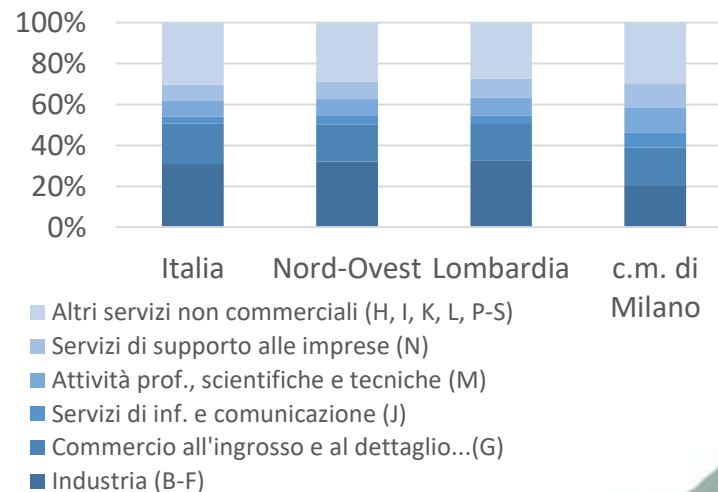

A Milano forte specializzazione in

**direzione
aziendale**

**consulenza
gestionale**

Nel 2018

12,0%

è occupato in
attività
professionali,
scientifiche e
tecniche
nella c.m. di
Milano

Fonte: Istat, 9° Censimento dell'industria e dei servizi e Censimento delle istituzioni non profit Principali risultati – LOMBARDIA; I.stat 2012-2017

CENTRI DIREZIONALI: CITTÀ A CONFRONTO

DIPENDENTI UL CON POSIZIONI DIRETTIVE, ANNO 2011, 2012-2017 – UNO SGUARDO DAL PASSATO

(Intervalli definiti dalla mediana e dai successivi decili; quota percentuale)

Anno 2011

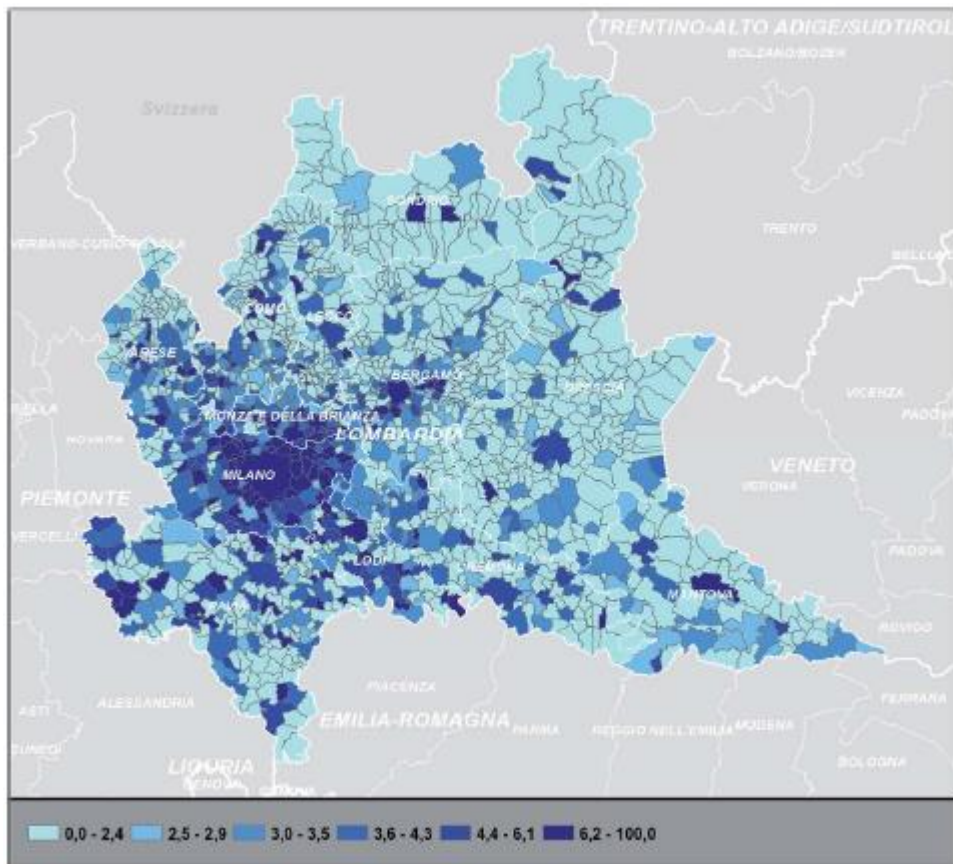

Anno 2011

COMUNI	Peso %	Incidenza %
1° - Milano	44,6	13,6
2° - San Donato Milanese	3,8	29,0
3° - Segrate	2,2	20,9
4° - Bergamo	1,7	7,6
5° - Brescia	1,7	5,1
6° - Agrate Brianza	1,4	13,6
7° - Monza	1,4	8,7
8° - Assago	1,2	16,9
9° - Sesto San Giovanni	1,2	12,3
10° - Cinisello Balsamo	1,2	7,2
...
Lombardia	100,0	7,2

Pos. Direttive, Città metr. di Milano, 2012-2017

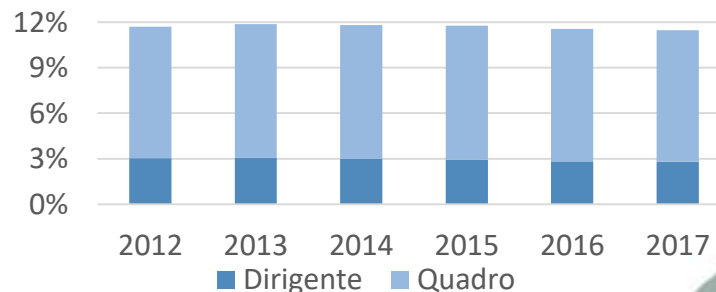

Nella C. m. di Milano, in termini assoluti, crescono tutte le qualifiche professionali

ma i dirigenti crescono con intensità molto inferiore alla variazione media dei dipendenti

Nel 2017

-7,6%

rispetto al 2012, il peso dei dirigenti sul totale dei dipendenti nella Città metr. di Milano

Fonte: Istat, 9° Censimento dell'industria e dei servizi e Censimento delle istituzioni non profit Principali risultati – LOMBARDIA; I.Stat 2012-2017

GIOVANI LAVORATORI: CITTÀ A CONFRONTO

DIPENDENTI UL GIOVANI (CON MENO DI 30 ANNI), ANNO 2011, 2012-2017 – UNO SGUARDO DAL PASSATO

(Intervalli definiti dalla mediana e dai successivi decili; quota percentuale)

Anno 2011

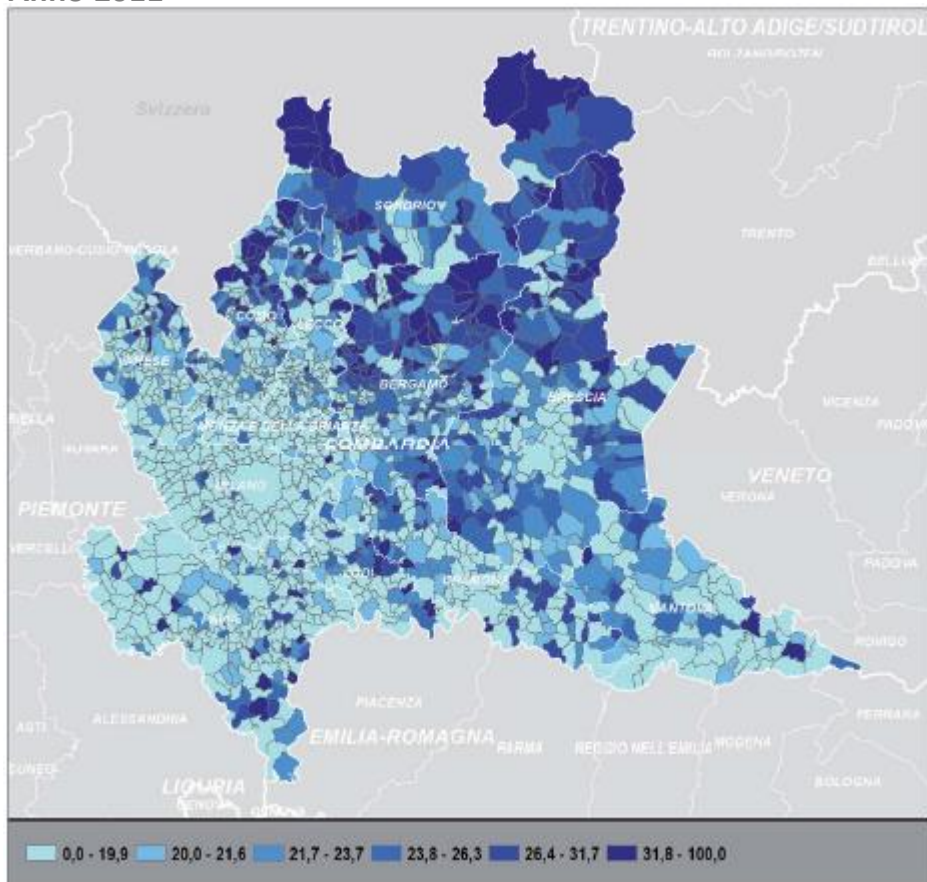

Anno 2011

COMUNI	Peso %	Incidenza %
1° - Milano	23,4	18,4
2° - Brescia	2,5	19,6
3° - Bergamo	2,0	23,8
4° - Como	1,1	21,8
5° - Monza	1,0	16,9
6° - Varese	0,9	20,1
7° - Gallarate	0,8	22,1
8° - Cinisello Balsamo	0,8	12,1
9° - San Donato Milanese	0,7	14,6
10° - Sesto San Giovanni	0,7	19,1
...
Lombardia	100,0	18,7

Giovani, Città metr. di Milano, 2012-2017

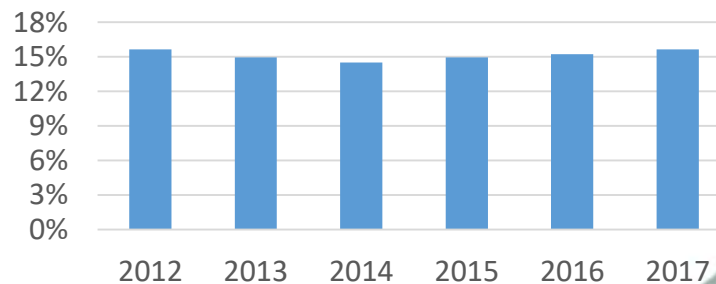

Dipendenti giovani

in Lombardia,
4 ogni 10 lavorano
nella città
metropolitana di
Milano

Nel 2017

15,6%

è la quota di
giovani dipendenti
(stabile rispetto al
2012) nella città
metr. di Milano

Fonte: Istat, 9° Censimento dell'industria e dei servizi e Censimento delle istituzioni non profit Principali risultati – LOMBARDIA; I.stat 2012-2017

IL LAVORO DEGLI STRANIERI: CITTÀ A CONFRONTO

DIPENDENTI ULTRA-COMUNITARI, ANNO 2011, 2012-2017 – UNO SGUARDO DAL PASSATO

(Intervalli definiti dalla mediana e dai successivi decili; quota percentuale)

Anno 2011

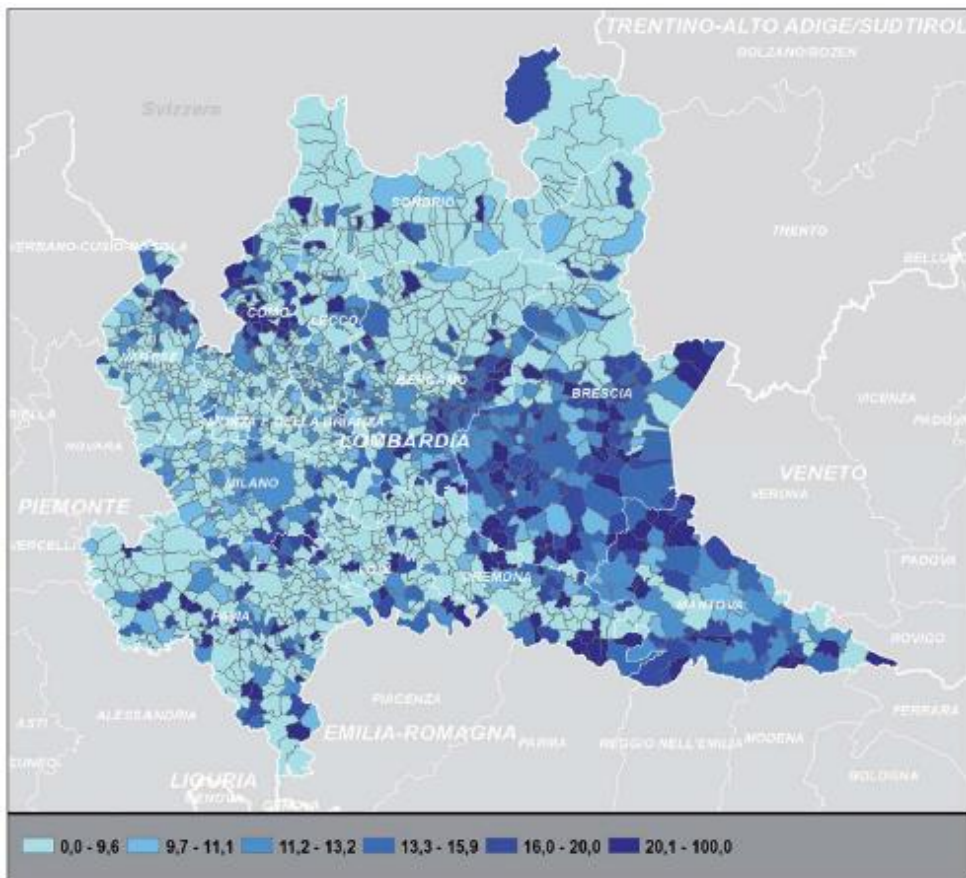

Anno 2011

COMUNI	Peso %	Incidenza %
1° - Milano	27,2	12,5
2° - Brescia	3,1	14
3° - Bergamo	1,8	12,1
4° - Como	1,0	11,8
5° - Monza	0,9	8,6
6° - Cinisello Balsamo	0,8	7,4
7° - San Donato Milanese	0,7	8,3
8° - Sesto San Giovanni	0,7	11
9° - Varese	0,6	8,6
10° - Mantova	0,6	10,1
...
Lombardia	100,0	10,9

Dip. extra-comunitari e comunitari, C.m. di Milano, 2012-17

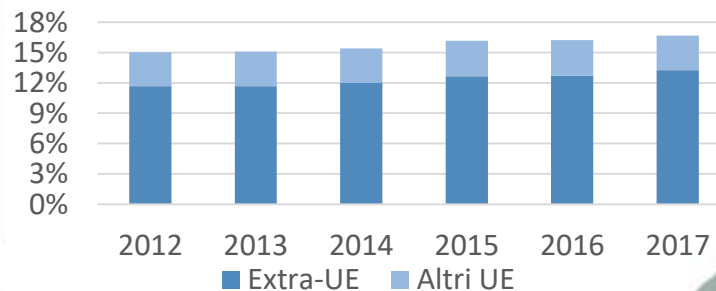

Dipendenti extra-comunitari

in Lombardia,
1 ogni 2 lavorano
nella città
metropolitana di
Milano

Nel 2017

13,3%

è la quota di
dipendenti extra-
comunitari nella
Città metr. di
Milano

Fonte: Istat, 9° Censimento dell'industria e dei servizi e Censimento delle istituzioni non profit Principali risultati – LOMBARDIA; I.stat 2012-2017



*Trasformazione
green,
modernizzazione
della Pubblica
amministrazione,
le sfide della PA*

LA PA IN ITALIA TRA DECREMENTO E INVECCHIAMENTO

PERSONALE DELLE AMMINISTRAZIONI PUBBLICHE NEI PAESI EUROPEI: PER CENTO RESIDENTI, E VARIAZIONE DELLA CONSISTENZA RISPETTO AL 2007. ANNO 2019

(valori e variazioni percentuali)

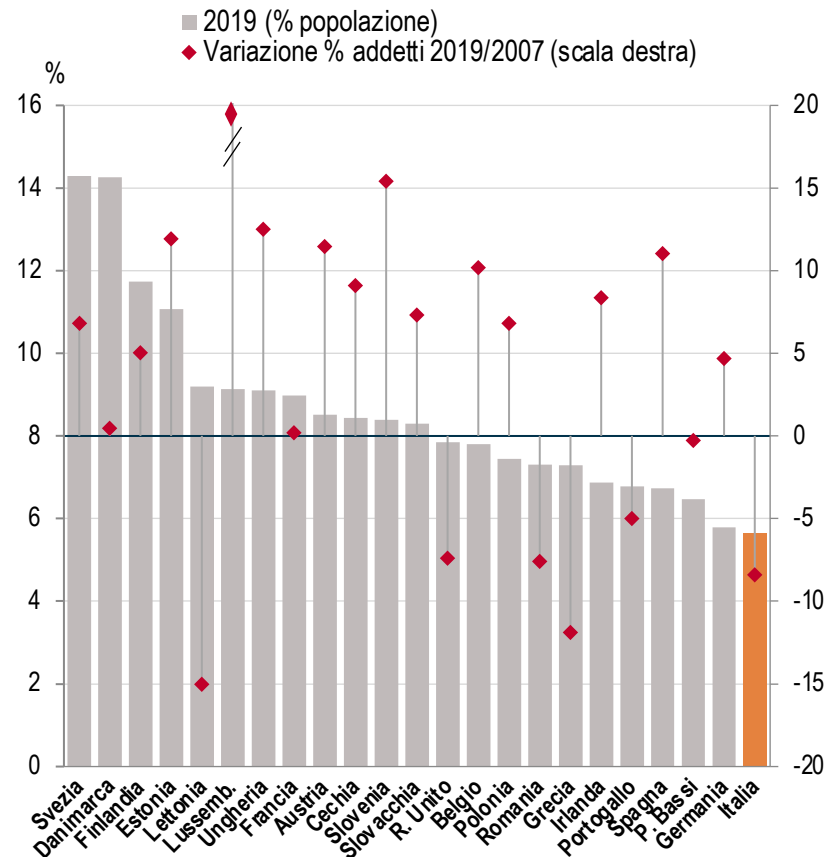

Fonte: Eurostat, Population Statistics; OCSE, Government at a glance 2021

PERSONALE DELLE AMMINISTRAZIONI PUBBLICHE NEI PAESI EUROPEI PER CLASSE DI ETÀ: QUOTA CON ALMENO 55 E MENO DI 35 ANNI. ANNI 2015 E 2020

(variazioni percentuali)

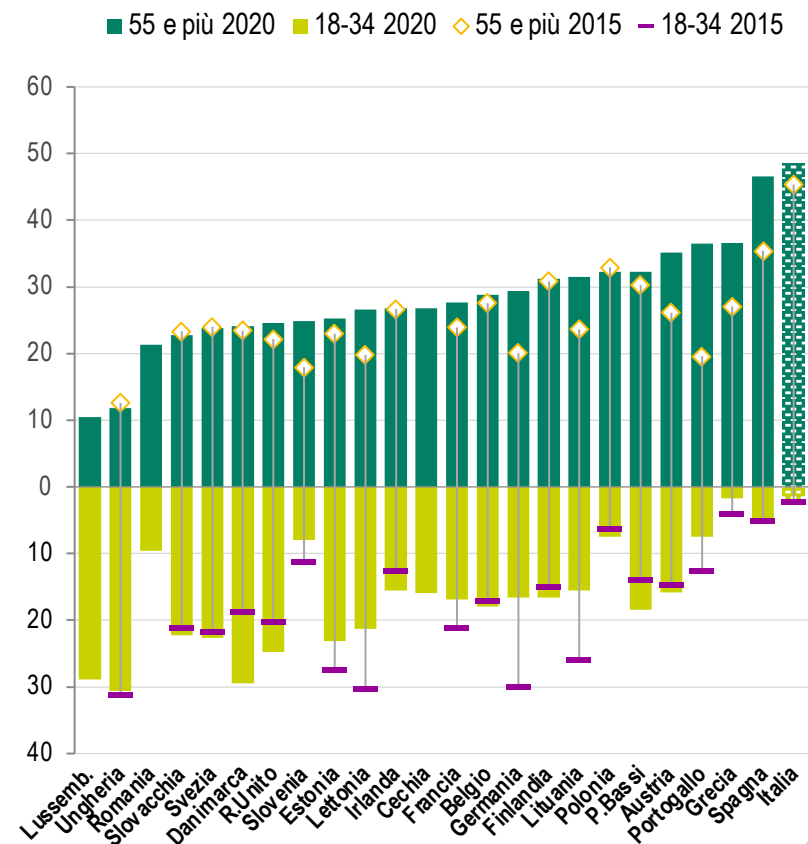

Fonte: OCSE, Government at a glance 2021

Dipendenti pubblici Europa

ITALIA (min)

5,6%

SVEZIA (max)

14,3%

In Italia

Lavoratori over 55 anni 48,5%

IL CAPITALE UMANO NEL PUBBLICO IMPIEGO

PERSONALE IN SERVIZIO NELLE PUBBLICHE AMMINISTRAZIONI, SECONDO IL COMPARTO DI CONTRATTAZIONE, PER TITOLO DI STUDIO E GENERE. ANNO 2020

(valori percentuali)

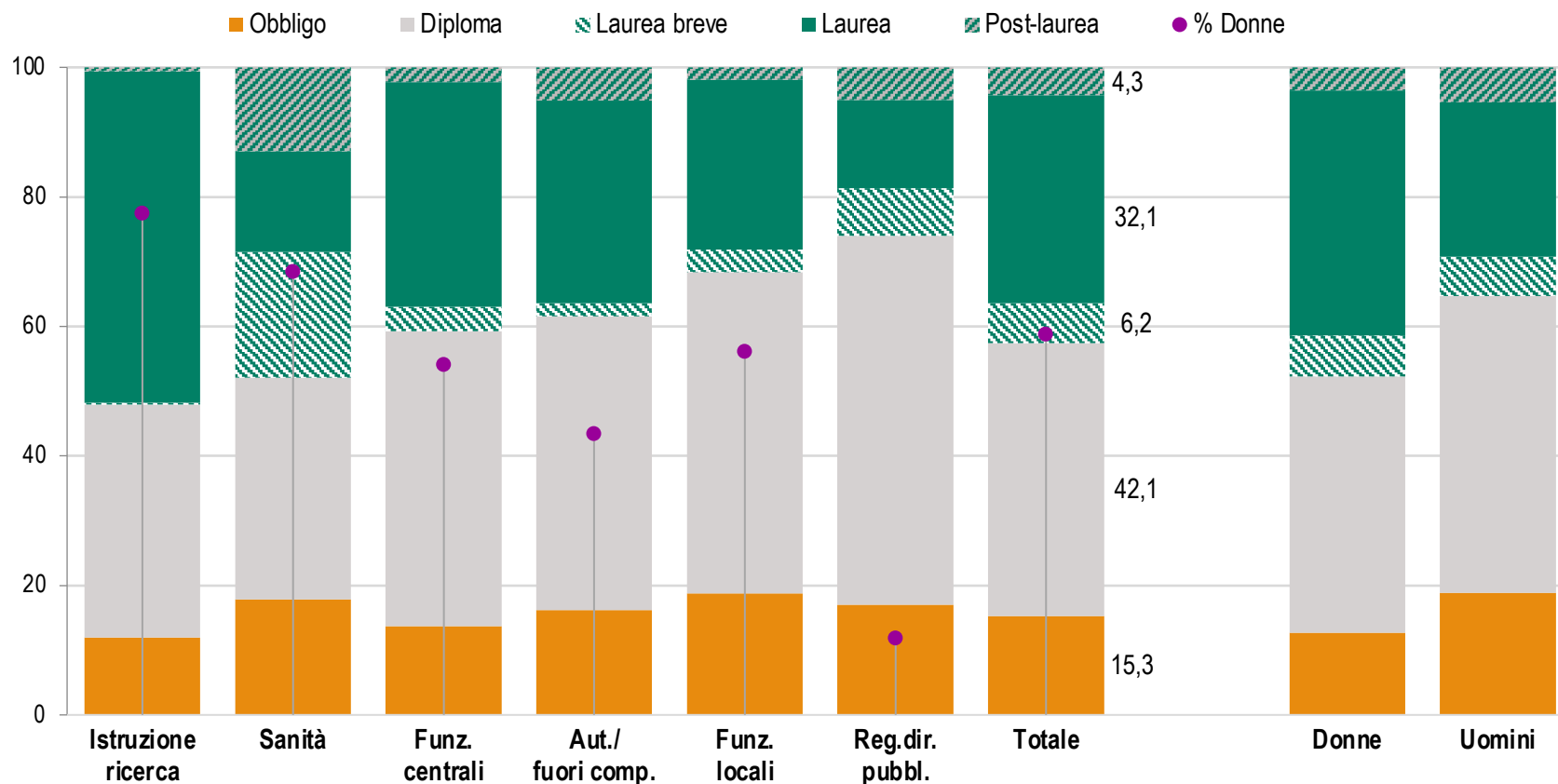

Fonte: Istat, Elaborazioni su dati MEF, Conto annuale

I laureati

Istruzione e ricerca **52,1%**

Sanità **47,9%**

Il livello del capitale umano del settore pubblico è complessivamente elevato

42,5%

dipendenti pubblici con titolo di studio universitario

I PROCESSI DI DIGITALIZZAZIONE DELLA PA

L'USO DEI SERVIZI DI E-GOVERNMENT DA PARTE DEGLI INDIVIDUI: (SINISTRA) ITALIA, IDENTITÀ SPID EROGATE, APP IO SCARICATE E ACCESSI A SERVIZI IN RETE, GEN.2017-APR.2022 (DATI IN MILIONI); (DESTRA) MAGGIORI PAESI UE: INDIVIDUI DI 16-74 ANNI CHE HANNO INVIATO MODULI ONLINE, PER LIVELLO DI ISTRUZIONE, ANNI 2017, 2019 E 2021 (valori percentuali) (a)

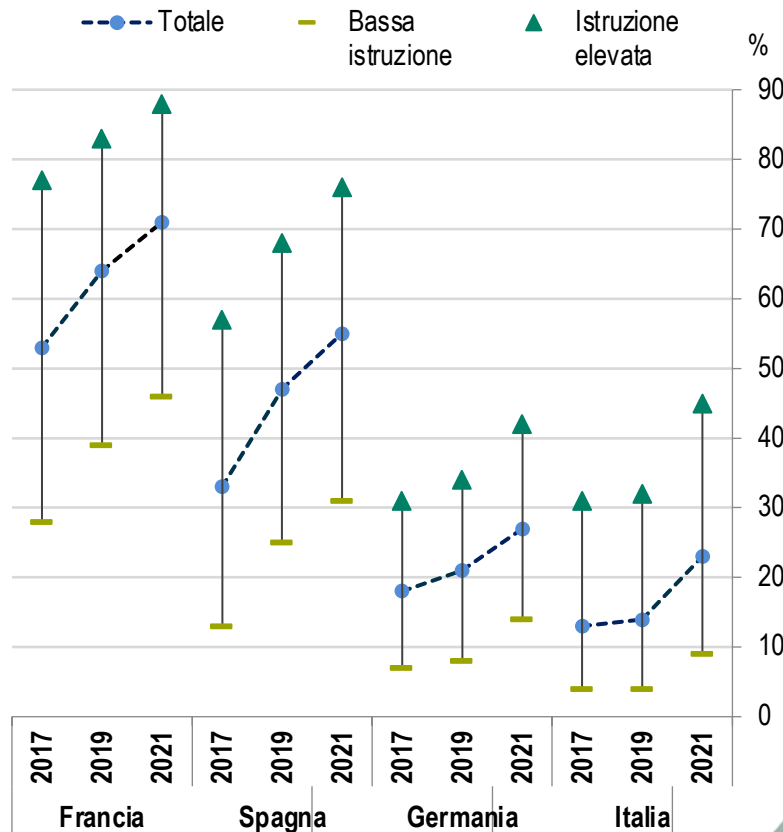
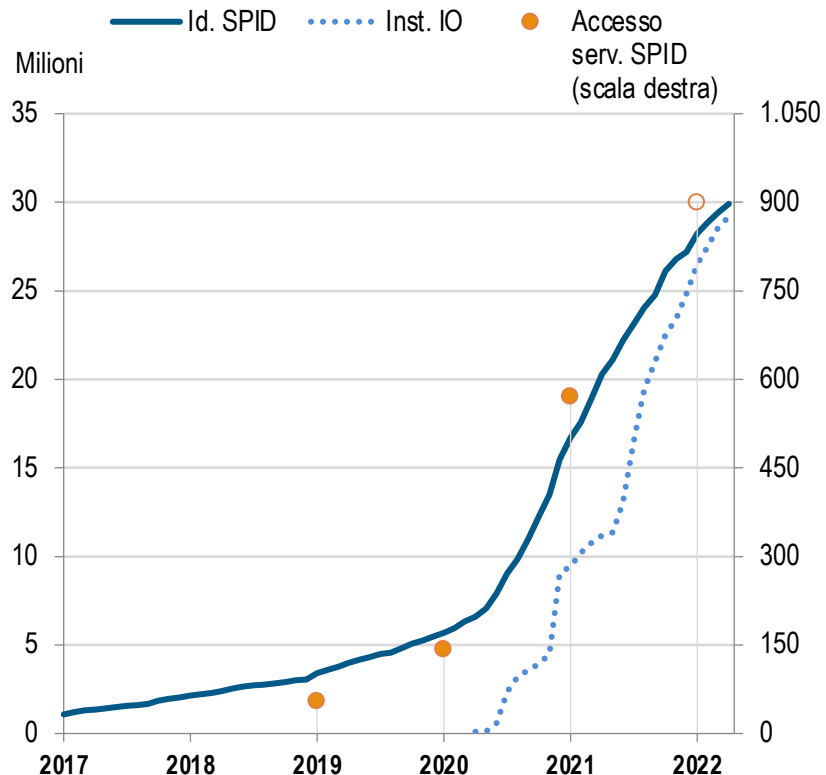

Italia terzultima nell'Ue27
per uso attivo dei servizi

MEDIA UE **44%** CONTRO **23%**

DA **6** mln
A **30** mln

le utenze SPID
dal 2020 al 2022

Accessi ai servizi delle
Amministrazioni
che hanno adottato SPID

900
milioni

Fonte: Fonte: AGID (SPID e IO) ed Eurostat, Indagine sull'uso delle tecnologie ICT da parte di famiglie e individui
a) Accessi 2022: previsione Istat. Istruzione bassa=al più licenza secondaria inferiore; elevata=almeno diploma universitario..

RAPPORTO ANNUALE 2022

La situazione del Paese

Con focus su Milano:
Città a confronto



 IstatperilPaese