

STRALCIO P.A. VIA DEI CANZI

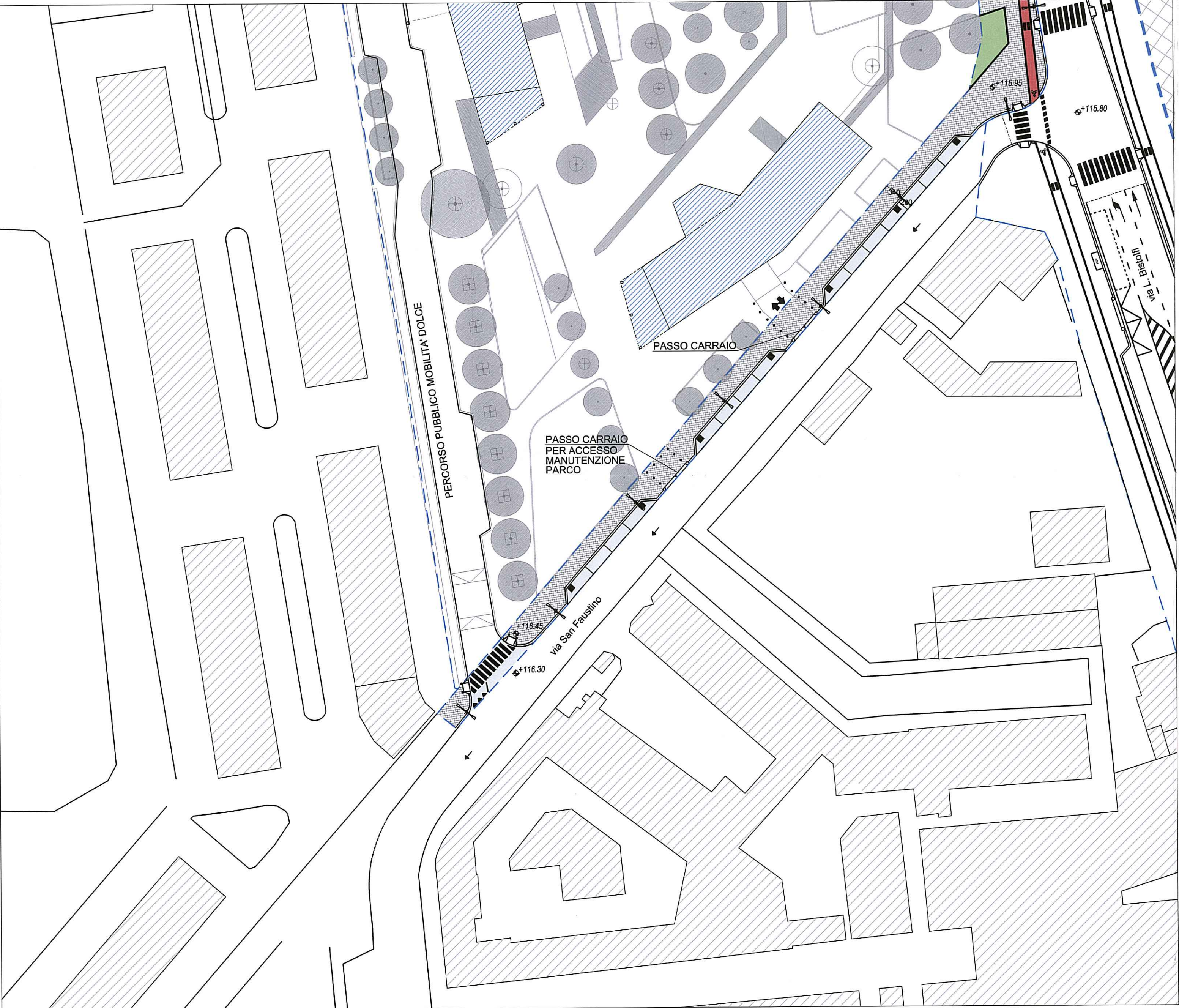

STRALCIO P.I.I. SAN FAUSTINO

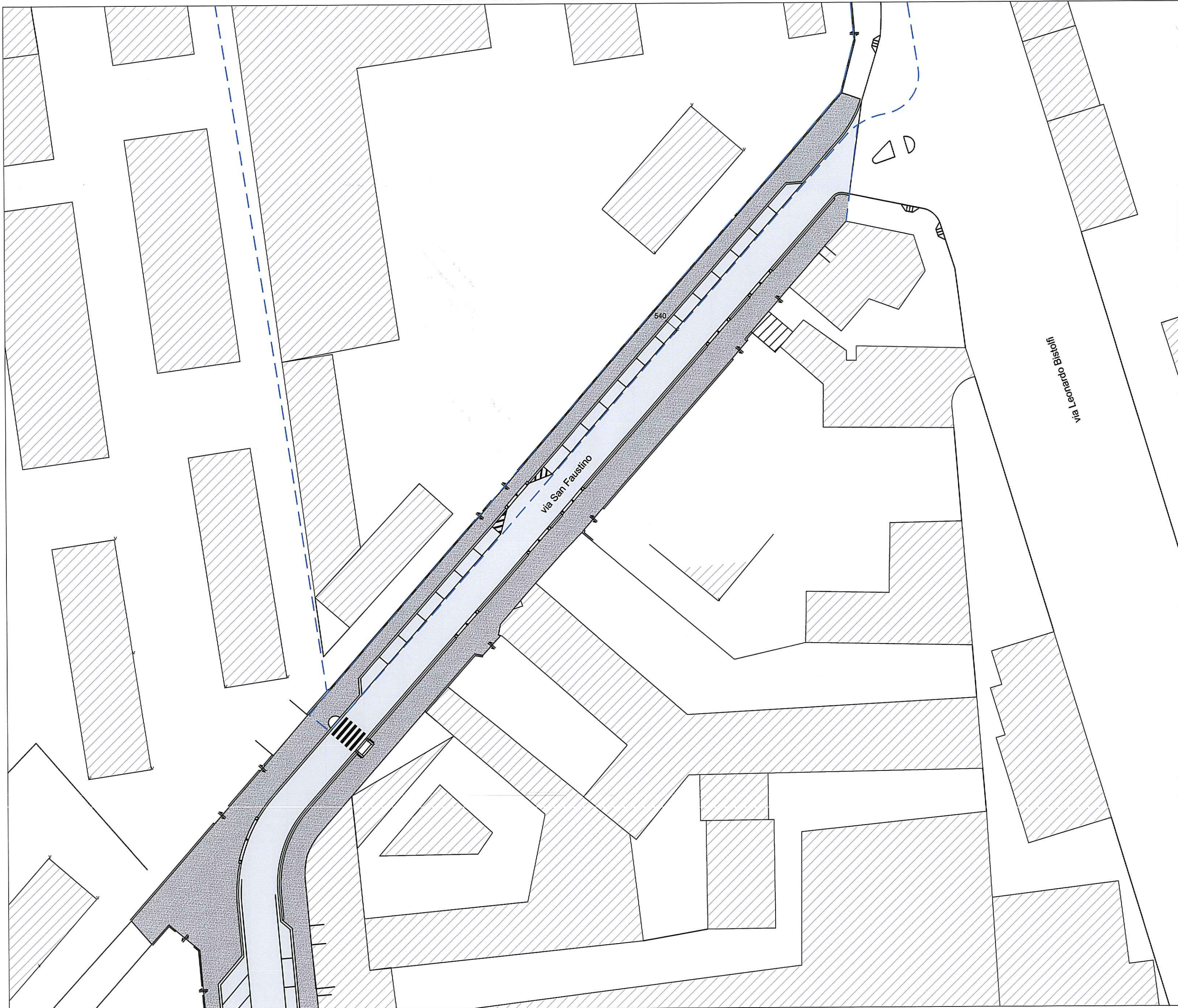

Comune di Milano
PIANO ATTUATIVO

Proprietà
SANT' ILARIO SOC. COOP. ED
Via Anselmo 10 - 20159 MILANO
tel. 02 66008161 - fax 02 36533796
e-mail: info@caputpartnership.it

ARONED 2001 SRL
Piazza Della Repubblica 11/A - 20121 MILANO
tel. 02 36707329 - fax 02 28412838

Progettazione Architettonica e Urbana
Caputo Partnership srl
Prof. Arch. Paolo Caputo
Viale Siledda 15 - 20154 Milano - tel. 023314560 - fax 02347067
e-mail: info@caputpartnership.it - www.caputpartnership.it

Progettazione Strutturale e Impianti
GDS 98 engineering
Ing. Sergio Cioccarelli
Piazzale Bernocchi 55 - 20100 Sondrio - tel. 034218059 - fax 034205432
e-mail: sergio@gsd98.it

Progettazione Paesaggistica
Arch. Giovanna Longhi
con arch. Agnese Maffei
Via Pirella 15 - 20129 Milano - tel. 336827273
e-mail: giovanna@longhiassociati.it

Ambiente
Landscape srl
Ing. Filippo Bernini
Via A. Manzoni 12 - 20090 Monza - tel. 0362900237 - fax 0362314017
e-mail: filippo.bernini@landscape.it

Analisi del Traffico e Viabilità
TRM ENGINEERING
Ing. Michele Rossi
Via della Brianza 30 - 20090 Monza - tel. 0362900237 - fax 0362314017
e-mail: info@trmengineering.it

Responsabile RUP
Arch. Alessandro Vadelka
Via Francesco Arca, 10 - 20159 MILANO
tel. 02 66008161 - fax 02 36533796

Ambito
**RIQUALIFICAZIONE
AREA EX "DE NORA"**
VIA CRESPI 25
VIA DEI CANZI 1, 13, 17,
VIA S.FAUSTINO 65
LAMBRATE MILANO

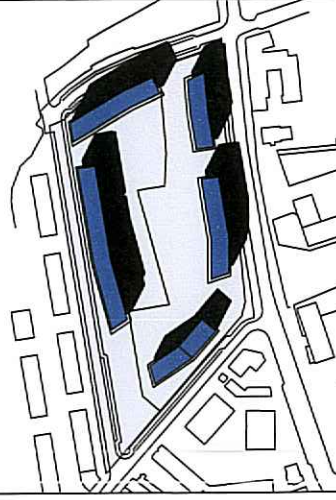

AREA PIANIFICAZIONE URBANISTICA ATTUATIVA E STRATEGICA
ALLEGATO ALLA PROPOSTA DI DELIBERAZIONE N° 155
IL CONTENUTO TECNICO E GRAFICO DEL PRESENTE PRODOTTO
E' CONFORME A QUELLO DELL'ALLEGATO N° 155
IN DATA 13.09.2017 DEL 04-08-2017
SI RITENUTO CHE IL PRESENTE DOCUMENTO E' COMPLETO
DI N. 155
MILANO, 15 NOV. 2017

Comune di Milano
DIREZIONE URBANISTICA
AREA PIANIFICAZIONE URBANISTICA
ATTUATIVA E STRATEGICA
Il Direttore di Area
Arch. Marco Porta

COMUNE DI MILANO
DIREZIONE URBANISTICA
PG 521662/2017
Del 16/11/2017 11:34:18
SANT'ILARIO-ARONED 2
(S) PROT. AREA PIANIFICA
16/11/2017

Oggetto
**URBANIZZAZIONE PRIMARIA
PLANIMETRIA DI RAFFRONTO CON
P.I. S. FAUSTINO**

File

Scala

1:500

Data

maggio 2014

Numero Tavola

5.9

nr.

data

redatto

verificato

approvato

oggetto revisione

01

11.12.2014

Varianti Planimetria Contribuzione Paesaggio

02

23.03.2015

Integrazione Contribuzione Paesaggio

03

07.07.2015

Contributo Urbanistico Stabilità

04

20.10.2015

Proposta Definizione Piano Attuale

05

15.03.2016

Integrazione Proposta Definizione Piano Attuale

06

15.07.2016

Integrazione Proposta Definizione Piano Attuale

07

18.10.2016

Integrazione Proposta Definizione Piano Attuale. Attribuzione

L'UTILIZZAZIONE E LA RIPRODUZIONE DEL PRESENTE DOCUMENTO SONO RISERVATE A NORMA DI LEGGE